



ԼԵՌՆԱՅԻՆ ՂԱՐԱԲԱՂԻՑ ԲՈՆԻ
ՏԵՂԱՀԱՆՎԱԾ ԱՆՁԱՆՑ ԲՆԱԿԱՐԱՆԱՅԻՆ
ՊԱՅՄԱՆԱՆԵՐՈՎ ԱՊԱՀՈՎՄԱՆ
ՆՊԱՏԱԿՈՎ ԵՌԱՇԵՐՏ ՊԱՏԵՐՈՎ ԵՐԵՔ
ՆՆՋԱՐԱՆՈՎ ՏԻՊԱՅԻՆ ԲՆԱԿԵԼԻ
ՏՆԵՐԻ ԿԱՌՈՒՅՄԱՆ
ԱՇԽԱՏԱՆՔԱՅԻՆ ՆԱԽԱԳԻԾ

ՊԱՏՎԻՐԱՏՈՒ՝ «ՍՔԻՓ» ՍՊԸ

ՆԱԽԱԳԾԻ ԿԱՏԱՐՈՂ՝ «ԼԻՆԵԱ ԱՐԹԻԹԵՔՏ» ՍՊԸ

ՆԱԽԱԳԾԻ ԿԱԶՄԸ՝ ՃՇ., ՃԿ.

ԲԱՅԹՈՂՆՄԱՆ ԺԱՄԿԵՏԸ՝ 14.06.2024թ.



ԵՐԵՎԱՆ 2024

«ԼԻՆԵԱ ԱՐԹԻԹԵՔՏ»

ՍԱՀՄԱՆԱՓՈՎ ԴԱՏԱՍԽԱՆԱՏՎՈՒԹՅԱՄԲ ԸՆԿԵՐՈՒԹՅՈՒՆ



ՍՊՈՏՆՈՐԵՆ՝ *[Signature]* **ՀԱԿՈՐՋԱՆՅԱՆ**
Ն. Գ. Վ. **ՀԱԿՈՐՋԱՆՅԱՆ**
ՆԱԽԱԳԾԻ ՀԵՂԻՆԱԿ ԺԱՐՏԱՐԱՊԵՏՆԵՐ՝
Ա. ՀԱԿՈՐՋԱՆՅԱՆ, Վ. ԲԱՐՍԵՂՅԱՆ
Ն. Գ. Գ. ԵՌԻՇԱՆՅԱՆ
ՆԱԽԱԳԾԻ ԿՈՆՍՏՐՈՒԿՏՈՐ՝ Տ. ՂԱԶԱՐՅԱՆ

ԱՐՏՈՆԱԳՐԵՐ՝ ՃԱԴ-Ա1-027, ԿԱԴ-Ա1-015

**ՆԱԽԱԳԾՄԱՆ ԸՆԹԱՅՔՈՒՄ
ՕԳՏԱԳՈՐԾՎԱԾ ԳՐԱԿԱՆՈՒԹՅԱՆ
ՑԱՆԿԸ**

- ՀՀՇՆ 53-01-ՊՈՂՊԱՏԵ ԿՈՆՍՏՐՈՒԿՑԻԱՆԵՐ ՀԻՆԱՐԱՐԱԿԱՆ ՆՈՐՄԵՐ
- ՀՀՇՆ 20.04 ԵՐԿՐԱՇԱՐԺԱԴԻՄԱՅ-ԿՈՒՆ ՀԻՆԱՐԱՐՈՒԹՅԱՆ ՆԱԽԱԳԾՄԱՆ ՆՈՐՄԵՐ
- ՀՀՇՆ 52-01-ԲԵՏՈՆԵ ԵՎ ԵՐԿԱԹՐԵՏՈՆԵ ԿՈՆՍՏՐՈՒԿՑԻԱՆԵՐ

Website: linea.am
Email: info@linea.am

Tel: +37455332802
+37443966096



ՃԱԴ - Ա1 -027

ԱՐՏՈՆԱԳԻՐ

ԱՌԱՋԻՆ ԴԱՍ
ԵՆԹԱԴԱՍ «Ա1»

ՃԱՐՏԱՐԱՊԵՏ

ԼԵՈՆԱՅԻՆ ՂԱՐԱԲԱԴԻՑ ԲՈՒԻ ՏԵՂԱՅԱՆԿԱԾ
ԱՆՁԱՆՑ ԲՆԱԿԱՐԱՆԱՅԻՆ ՊԱՅՄԱՆԱՆԵՐՈՎ
ԱՊԱՅՈՎՄԱՆ ՆՊԱՏԱԿՈՎ ԵՌԱՇԵՐՏ ՊԱՏԵՐՈՎ
ԵՐԵՔ ՆՆՁԱՐԱՆՈՎ ՏԻՊԱՅԻՆ ԲՆԱԿԵԼԻ
ՏՆԵՐԻ ԿԱՌՈՒՑՄԱՆ
ԱՇԽԱՏԱՆՔԱՅԻՆ ՆԱԽԱԳԻԾ

ՀԱԿՈՒԲՁԱՆՅԱՆ ԱՇՈՏ ՎԱՀԵԻ

14.06.2024

Ճարտարապետի մասնագիտական գործունեության իրականացում
միջին ռիսկայնության աստիճանի
(II կատեգորիայի) դասակարգում ունեցող օբյեկտների նախագծերի մշակման ոլորտում



ՀԱՅԱՍՏԱՆԻ ՃԱՐՏԱՐԱՊԵՏՆԵՐԻ ՊԱԼԱՏ
ՆԱԽԱԳԱՀ ԱԲԱԴԱԼՅԱՆ



ՀՀ ԶԱՂԱՍԵՐԻՆՈՒԹՅԱՆ ԿՈՄԻՏԵ
ՆԱԽԱԳԱՀ Ա. ԴՈՒՆՈՅԱՆ

ՏՐՎԱԾ Է 08.06.2023
ԱՆԺԱՄԿԵՏ



ԿԱԴ - Ա1-015

ԼԵՈՆԱՅԻՆ ՂԱՐԱԲԱՂԻՑ ԲՈՒԻ ՏԵՂԱՅԱՆՎԱԾ
ԱՆՁԱՆՑ ԲՆԱԿԱՐԱՆԱՅԻՆ ՊԱՅՄԱՆԱՆԵՐՈՎ
ԺՊԱՅՈՒԿԱՆ ՆՊԱՏԱԿՈՎ ԵՌԱՇԵՐՏ ՊԱՏԵՐՈՎ
ԵՐԵՎ ԱՆՁԱՐԱՆՈՎ ՏԻՊԱՅԻՆ ԲՆԱԿԵԼԻ
ՏՆԵՐԻ ԿԱՌՈՒՑՄԱՆ
ԱՇԽԱՏԱՆՔԱՅԻՆ ՆԱԽԱԳԻԾ

ԱՐՏՈՆԱԳԻՐ

ԱՌԱՋԻՆ ԴԱՍ

ԵՆԹԱԴԱՍ «Ա1»

14.06.2024

ԱՐԴՅՈՒՆԱԲԵՐԱԿԱՆ, ԲՆԱԿԵԼԻ, ՀԱՍԱՐԱԿԱԿԱՆ ՇԵՆՔԵՐԻ ԵՎ ՇԻՆՈՒԹՅՈՒՆՆԵՐԻ ԿԱՄԱԳՐՈՒՄ
ՃԱՐՏԱՐԱԳԵՏ - ԿՈՆՍՏՐՈՒԿՏՈՐ

ՇՈՒՇԱՆՅԱՆ ԳԵՂԱՄ ՎԱՉԳԵՆԻ



Սահմանափակումներ՝ Արդյունաբերական, բնակելի և հասարակական ոչ ավել 16 հարկից,
մինչև 51մ բարձրությամբ շենքեր, մինչև 50մ թռիչքով տարածական կոնստրուկցիաներով շինություններ,
ավտոմոբիլային և երկաթուղային ճանապարհների մաս կազմող արհեստական կառույցներ,
որոնք համապատասխանում են մինչև IV ռիսկայնության աստիճանի,
բացառությամբ քաղաքաշինական նորմատիվների փաստաթղթերով
սահմանային հարաչափերը (բարձրություն, երկարություն, լայնություն) գերազանցող շենքերի և կառույցների:
Վերը նշվածի վերակառուցում, վերականգնում և ուժեղացում:

ՀԱՅԱՍՏԱՆԻ ՃԱՐՏԱՐԱԳԵՏՆԵՐԻ ՊԱԼԱՏ
ՆԱԽԱԳԱՀ Ս. ՄԻՆԱՍՅԱՆ

Ս. Մինասյան

ՀՀ ԶԱՂԱՔԱՇԻՆՈՒԹՅԱՆ ԿՈՄԻՏԵԻ
ՆԱԽԱԳԱՀԻ ՊԱՐՏԱԿԱՆՈՒԹՅՈՒՆՆԵՐԸ
ԿԱՏԱՐՈՂ Ա. ԴՈՒՆԱՐՅԱՆ



ՏՐՎԱԾ Է 15.03.2019
ԱՆԺԱՍԿԵՏ

ԵՐԱՇԽԱՎՈՐԱԳԻՐ N – 154_3

Կնքման ամսաթիվը՝ 14.06.2024թ.

Համաձայն ՀՀ կառավարության 2015 թվականի մարտի 19-ի N 596-Ն որոշման 1-ին կետի 2-րդ ենթակետի պահանջների «ԼԻՆԵԱ ԱՐՔԻԹԵԲԹՍ» ՍՊԸ-ն երաշխավորում է «ՍՔԻՓ» ՍՊԸ պատվերով «Լեռնային Ղարաբաղից բռնի տեղահանված անձանց բնակարանային պայմաններով ապահովման նպատակով եռաշերտ պատերով երեք ննջարանով բնակելի տների կառուցման» աշխատանքային Նախագծի համապատասխանությունը ՀՀ օրենսդրությանը և նորմատիվատեխնիկական փաստաթղթերի պահանջներին և երաշխավորում հաստատման:



«ԼԻՆԵԱ ԱՐՔԻԹԵԲԹՍ» ՍՊԸ տնօրեն
Նախագծի Գլխավոր Ճարտարապետ
Նախագծի Գլխավոր Կոնստրուկտոր

Ս. Հակոբջանյան
Ս. Հակոբջանյան
Գ. Շուշանյան





ԼԵԻՆԱՅԻՆ ԱՄՔԱՆԻՑ ԲԻՆԻ ՏԵՆՔԱՆՎԱԾ ԱՆՁԱՆՑ ԲՆԱԿԱՐԱՆՅԻՆ
 ՊԱՅՈՒՆՆԵՐՈՎ ԱՊՔՈՎԱՐԱՆ ԽՊՏԱԿՈՎ ԵԲՇԵՐՏ ՊԱՏԵՐՈՎ ԵՐԵՎ
 ՆԵՉԱՐԱՆՈՎ ՏԻՊԱՅԻՆ ԲՆԱԿԵԼԻ ՏՆԵՐԻ ԿԱՌԻՑՈՒՄ
 ԱՇԽԱՏԱՆՔԱՅԻՆ ՆԱԽԱԻԾ



ՊԱՏԱԿՐԱՏՈՒՄ «ԱՔՓ» ՍՊԸ
 ՆԱԽԱԻԾՈՒՄ ԿԱՉՈՒԿԵՐՊՈՒԹՅՈՒՆՆԵՐ «ԼԻՆԵԱ ԱՔԻԹԵԿՅՈՒՆ» ՍՊԸ

ԲԻՆԱՆ 2024

Հ/Հ	ԱՆՎԱՆԱՑԱՆԿ	ԹԵՐԹ
1	ՏԻՏՂՈՍԱԹԵՐԹ	-
2	ԳԾԱԳՐԵՐԻ ԱՆՎԱՆԱՑԱՆԿ	Գ-1
3	ՀԱՐԿԻ ՀԱՏԱԿԱԳԻԾ Մ՝ 1:50	Գ-2
4	ՃԱԿԱՏ Գ-Ա Մ՝ 1:50	Գ-3
5	ՃԱԿԱՏ 1-3 Մ՝ 1:50	Գ-4
6	ՃԱԿԱՏ 3-1 Մ՝ 1:50	Գ-5
7	ՃԱԿԱՏ Ա-Գ Մ՝ 1:50	Գ-6
8	ԿՏՐՎԱԾՔ 1-1 Մ՝ 1:50	Գ-7
9	ՏԱՆԻՔԻ ՀԱՏԱԿԱԳԻԾ Մ՝ 1:50	Գ-8

ԲԱՑԱՏՐԱԳԻՐ

ԼԵՌՆԱՅԻՆ ՂԱՐԱԲԱՂԻՑ ԲՈՆԻ ՏԵՂԱՅԱՆԿԱԾ ԱՆՁԱՆՑ ԲՆԱԿԱՐԱՆԱՅԻՆ ՊԱՅՄԱՆՆԵՐՈՎ ԱՊԱՅՈՎՄԱՆ ՆՊԱՏԱԿՈՎ ԵՌԱՇԵՐՏ ՊԱՏԵՐՈՎ ՄԵԿ ՆՆՋԱՐԱՆՈՎ ՏԻՊԱՅԻՆ ԲՆԱԿԵԼԻ ՏԱՆ ԱՇԽԱՏԱՆՔԱՅԻՆ ՆԱԽԱԳԻԾ:

ԲՆԱԿԵԼԻ ՏՆԵՐԻ ԿԱՌՈՒՑՈՒՄԸ ԻՐԱԿԱՆԱՑԿԵԼՈՒ Է ԱՐԱԳ ՇԻՆԱՐԱՐՈՒԹՅԱՆ ԺԱՄԱՆԱԿԱԿԻՑ ՏԵԽՆՈԼՈԳԻԱՆԵՐԻ ԿԻՐԱՌՄԱՍԲ՝ ԵՌԱՇԵՐՏ ԿՐՈՂ ՊԱՏԵՐՈՎ ԿՈՆՍՏՐՈՒԿՑԻԱՆԵՐՈՎ:

ԲՆԱԿԵԼԻ ՏՆԵՐԻ ԱՆՀԱՊԱՂ ԲՆԱԿԵՑՈՒՄԸ ԿԱԶՄԱԿԵՐՊԵԼՈՒ ՀԱՄԱՐ ԿԱՏԱՐԿԵԼՈՒ ԵՆ ՀԱՐՊԱՐՄԱՆ ԲՈԼՈՐ ԱՇԽԱՏԱՆՔՆԵՐԸ, Ա ԲՆԱԿԵԼԻ ՏՆԵՐԸ ՀԱԳԵՑԱԾ ԵՆ ԼԻՆԵԱ ՇԱՐՎԱԳՈՐԾՄԱՆ ՀԱՄԱՐ ԱՆՀՐԱԺԵՇՏ ԿԱՐՈՒՅՔՈՎ ՈՒ ՍԱՐՔԱԿՈՐՈՒՄՆԵՐՈՎ: ԲՆԱԿԵԼԻ ՏՆԵՐԻ ԾԱՎԱԼԱՀԱՏԱԿԱԳԾԱՅԻՆ ԼՈՒԾՈՒՄՆԵՐԻՆ ՆԵՐԿԱՅԱՑՎՈՂ ՊԱՅՄԱՆՁՆԵՐԸ ՍԱՀՄԱՆԿՈՒՄ ԵՆ ՀՀՇՆ 31-02-2022 «ԲՆԱԿԵԼԻ ՇԵՆՔԵՐ. ՄԱՍ II. ԱՆՀԱՏԱԿԱՆ ԲՆԱԿԵԼԻ ՏՆԵՐ» ՇԻՆԱՐԱՐԱԿԱՆ ՆՈՐՄԵՐՈՎ:

ԲՆԱԿԵԼԻ ՏՆԵՐԸ ՆԱԽԱԳԾԿԵԼ ԵՆ ՄԻԱՅԱՐԿ ԵՎ ՆԵՐԱՌՈՒՄ ԵՆ ԲՆԱԿԵԼԻ ՍԵՆՅԱԿՆԵՐ՝ ՄԵԿ, ԵՐԿՈՒ Ա ԵՐԵՔ, ԻՆՉՊԵՍ ՆԱԱ ՕԺԱՆԴԱԿ ՍԵՆՅԱԿՆԵՐ. ՆԱԽԱՍՐԱՀ, ԽՈՐԱՆՈՑ), ԼՈԳԱՐԱՆՆԵՐ ԿԱՍ ՑՆՑՈՒՂԱՐԱՆՆԵՐ, ՉՈՒԳԱՐԱՆ (ՍԱՆՀԱՆԳՈՒՅՑ) ԿԱՍ ՀԱՄԱԿՑԿԱԾ ԲԱՂՆԻՔ:

ՇԻՆՈՒԹՅԱՆ ՀԱՏԱԿԱԳԾԱՅԻՆ ԼՈՒԾՈՒՄՆԵՐԸ ՄՇԱԿԿԱԾ ԵՆ ՀԱՄԱՁԱՅՆ ՊԱՏԿԻՐԱՏՈՒԻ ԱՌԱՋԱՂՐԱՆՔԻ: ՇԻՆՈՒԹՅԱՆ ՏԱՆԻՔԸ ԼԱՆՋԱԿՈՐ Է, ՋՐԱՀԵՌԱՑՈՒՄԸ՝ ԿԱԶՄԱԿԵՐՊԿԱԾ: ՇԻՆՈՒԹՅՈՒՆԸ ՈՒՆԻ 11.9 Մ * 10.1 Մ ԱՌԱՆՑՔԱՅԻՆ ՉԱՓԵՐ, ՀՈՂԻ ՀԱՏԱԿԱԳԾԱՅԻՆ ՆԻՇԻՑ՝ 4.5 Մ ԲԱՐՁՐՈՒԹՅՈՒՆ ԵՎ 144 Մ² ԿԱՌՈՒՑԱՊԱՏՄԱՆ ԸՆԴՀԱՆՈՒՐ ՄԱԿԵՐԵՍ: ՇԻՆՈՒԹՅԱՆ ՀԱՄԱՐ ՄՇԱԿԿԵԼ ԵՆ ԺԱՄԱՆԱԿԱԿԻՑ ՃԱԿԱՏԱՅԻՆ ԼՈՒԾՈՒՄՆԵՐ: ՆԱԽԱԳԾԻ ԿՈՆՍՏՐՈՒԿՑԻԿ ՄԱՍԸ ՄՇԱԿԿԱԾ Է ՄՈՆՈԼԻՏ ԵՐԿԱԹԲԵՏՈՆԵ ԿՈՆՍՏՐՈՒԿՑԻԱՆԵՐԻ, ԵՌԱՇԵՐՏ ՋԵՐՄԱՍԵԿՈՒՄԻՉ ՊԱՆԵԼՆԵՐԻ ԿԻՐԱՌՄԱՍԲ:

ՆԱԽԱԳԻԾԸ ՀԱՄԱՊԱՏԱՍԽԱՆՈՒՄ Է ՀՀ ՕՐԵՆՍԴՐՈՒԹՅԱՆ ԵՎ ՆՈՐՄԱՏԻՎ-ՏԵԽՆԻԿԱԿԱՆ ՓԱՍՏԱԹՂԹԵՐԻ ՊԱՅՄԱՆՁՆԵՐԻՆ:

Պատվիրատու՝ «ԱԶԻՓ» ՍՊԸ



Տնօրեն՝ Ս. Կարապետյան

scip.am
info@scip.am

Նախագծի կատարող՝



«ԼԻՆԵԱ ԱՐԺԻԹԵԹՍ» ՍՊԸ

linea.am
info@linea.am

Լիցենզիա՝ ՃԱԴ-Ա1-027
ԿԱԴ-Ա1-015

Տնօրեն՝ Ա. Հակոբջանյան

ՆԳԿ՝ Ա. Հակոբջանյան

Ճարտարապետներ՝
Ա. Հակոբջանյան
Վ. Բարսեղյան

ՆԳԿ՝ Շուշանյան

Կոնստուկտոր՝
Ս. Ղազարյան

ՏԻՊԱՅԻՆ ԲՆԱԿԵԼԻ ՏԱՆ
ԿԱՌՈՒՑՄԱՆ ՆԱԽԱԳԻԾ

Ճարտարապետական մաս

Անվանացանկ

Մասշտաբ՝ 1:50

Թերթեր՝ 8

Թերթ՝
-1-

Անվանացանկ հարկի 0 00 կիշի վրա

Համար	Անվանում	Մակերես
1	Լոջիա	13.4 m ²
2	Միջանցք	15.6 m ²
3	Սանհանգույց	1.5 m ²
4	Տնտեսական	2.2 m ²
5	Լոգարան	3.5 m ²
6	Ննջարան	9.0 m ²
7	Ննջարան	9.7 m ²
8	Ննջարան	13.1 m ²
9	Հյուրասենյակ	27.8 m ²
10	Խոհանոց	10.0 m ²
11	Հարթակներ, աստիճաններ	18.3 m ²

ԿԱՌՈՒՑԱՊԱՏՄԱՆ ԸՆԴՀԱՆՈՒՐ ՄԱԿԵՐԵՍԸ՝ 144m²
 ՕԳՏԱԿԱՐ ՄԱԿԵՐԵՍԸ՝ 105.8m²



Տնօրեն՝ Ս. Կարապետյան

scip.am

info@scip.am

Լախագծի կատարող՝



«ԼԻՆԵԱ ԱՐԺԻՏԵԹՅԱՆ» ՍՊԸ

linea.am

info@linea.am

Լիցենզիա՝ ՃԱԴ-Ա1-027
 ԿԱԴ-Ա1-015

Տնօրեն՝ Ա. Հակոբջանյան

ՆԳՃ՝ Ա. Հակոբջանյան

Ճարտարապետներ՝
 Ա. Հակոբջանյան
 Վ. Բարսեղյան

ՆԳԿ՝ Ս. Եռուսյան

Կոնստրուկտոր՝
 Ս. Ղազարյան

ՏԻՊԱՅԻՆ ԲՆԱԿԵԼԻ ՏԱՆ ԿԱՌՈՒՑՄԱՆ ՆԱԽԱԳԻԾ

Ճարտարապետական մաս

Հարկի հատակագիծ

Մասշտաբ՝ 1:50

Թերթեր՝ 8

Թերթ՝
 -2-

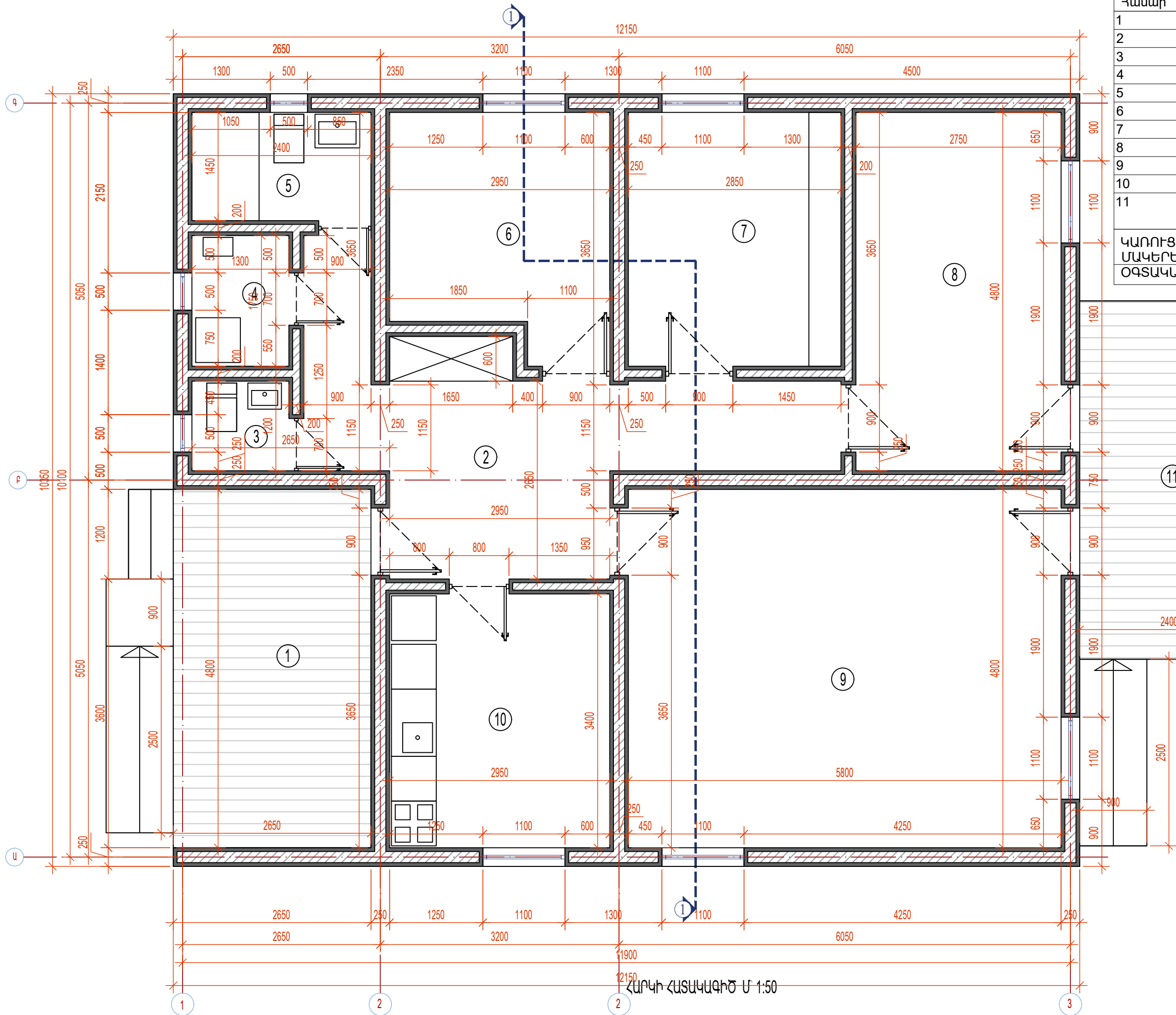

ՀԱՐԿԻ ՀԱՏԱԿԱԳԻԾ Մ 1:50

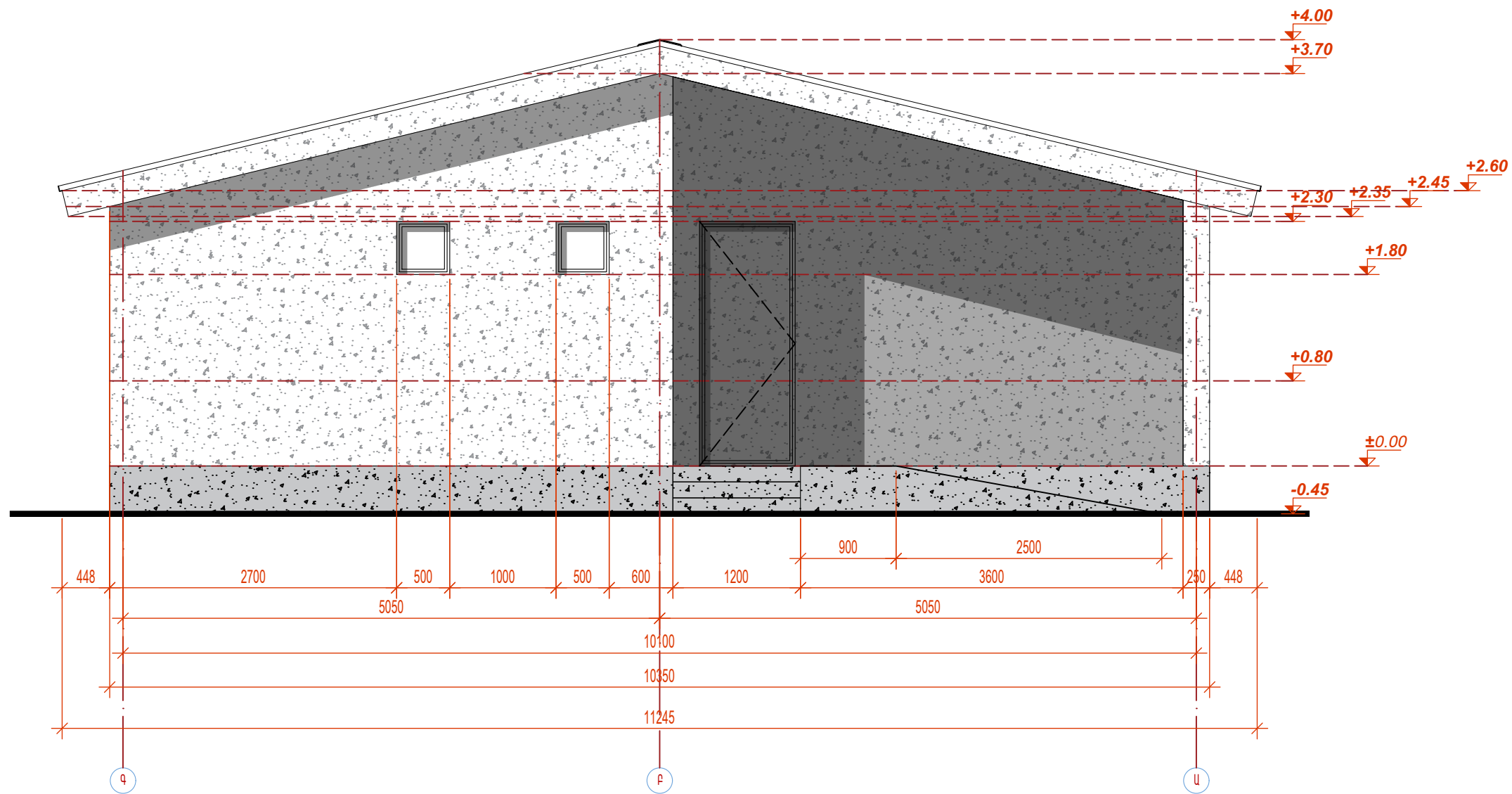

ՃԱԿԱՏ Գ-Ա Մ 1:50

Պատվիրատու՝ «ԱԶԻՓ» ՍՊԸ

SCIP
smart panels

Տնօրեն՝ Ս. Կարապետյան
 ● scip.am
 ■ info@scip.am

Նախագծի կատարող՝

LINEA
architects

«ԼԻՆԵԱ ԱՐԽԻՏԵԿՏ» ՍՊԸ

● linea.am
 ■ info@linea.am

Լիցենզիա՝ ՃԱԴ-Ա1-027
 ԿԱԴ-Ա1-015

Տնօրեն՝ Ա. Զակոբջանյան

ՆԳՏ՝ Ա. Զակոբջանյան

Ճարտարապետներ՝
 Ա. Զակոբջանյան
 Վ. Բարսեղյան

ՆԳԿ՝ Ս. Երզնանյան

Կոնստրուկտոր՝
 Ս. Ղազարյան

ՏԻՊԱՅԻՆ ԲՆԱԿԵԼԻ ՏԱՆ
 ԿԱՌՈՒՑՄԱՆ ՆԱԽԱԳԻԾ

Ճարտարապետական մաս

Ճակատ Գ-Ա

Մասշտաբ՝ 1:50

Թերթեր՝ 8

ԹԵՐԹ՝
 -3-

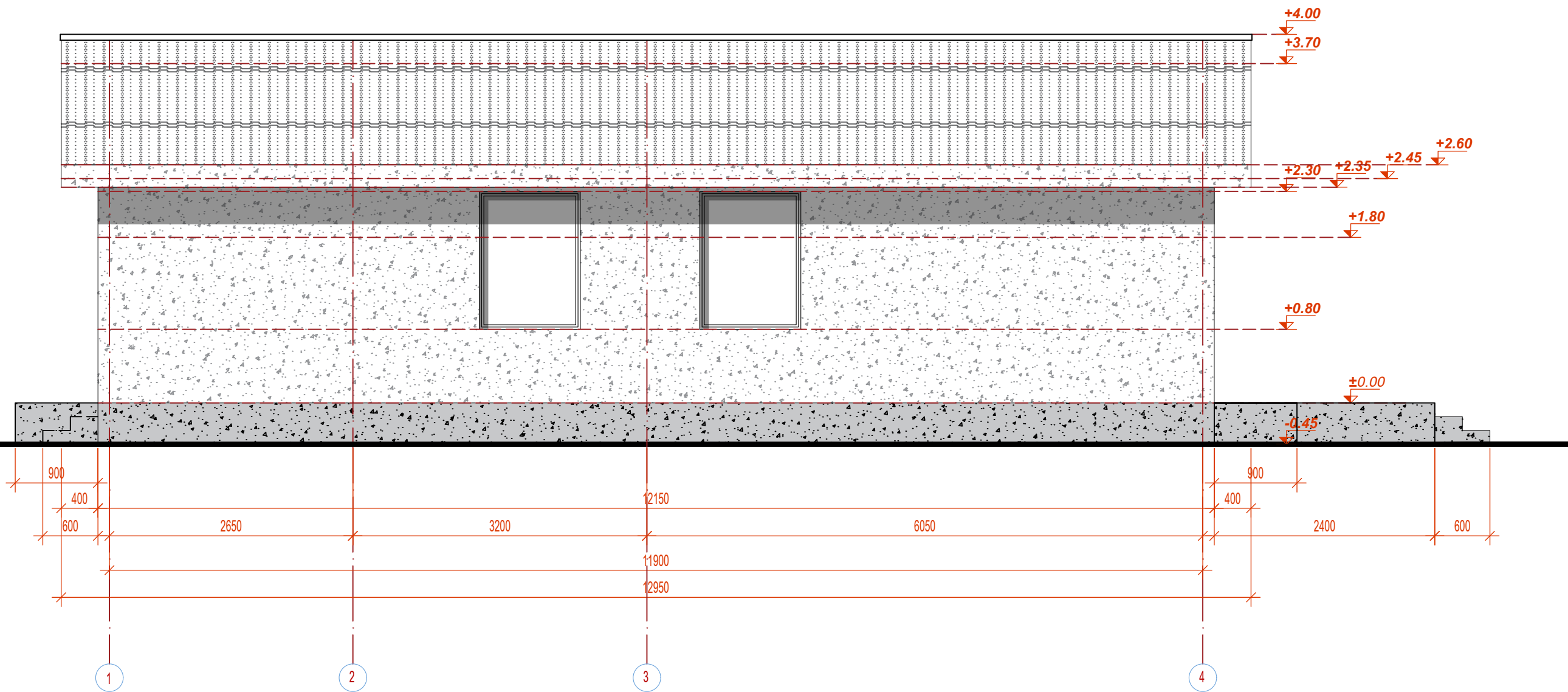

ՃԱԿԱՏ 1-3 Մ 1:50

Պատվիրատու՝ «ԱՔԻՓ» ՍՊԸ



Տնօրեն՝ Ս. Կարապետյան

scip.am

info@scip.am

Նախագծի կատարող՝



«ԼԻՆԵԱ ԱՐԽԻՏԵԹՍ» ՍՊԸ

linea.am

info@linea.am

Լիցենզիա՝ ՃԱԴ-Ա1-027
ԿԱԴ-Ա1-015

Տնօրեն՝ Ա. Հակոբջանյան

ՆԳՏ՝ Ա. Հակոբջանյան

Ճարտարապետներ՝
Ա. Հակոբջանյան
Վ. Բարսեղյան

ՆԳԿ՝ Շուշանյան

Կոնստրուկտոր՝
Ս. Ղազարյան

ՏԻՊԱՅԻՆ ԲՆԱԿԵԼԻ ՏԱՆ
ԿԱՌՈՒՑՄԱՆ ՆԱԽԱԳԻՇ

Ճարտարապետական մաս

Ճակատ 1-3

Մասշտաբ՝ 1:50

Թերթեր՝ 8

ԹԵՐԹ՝

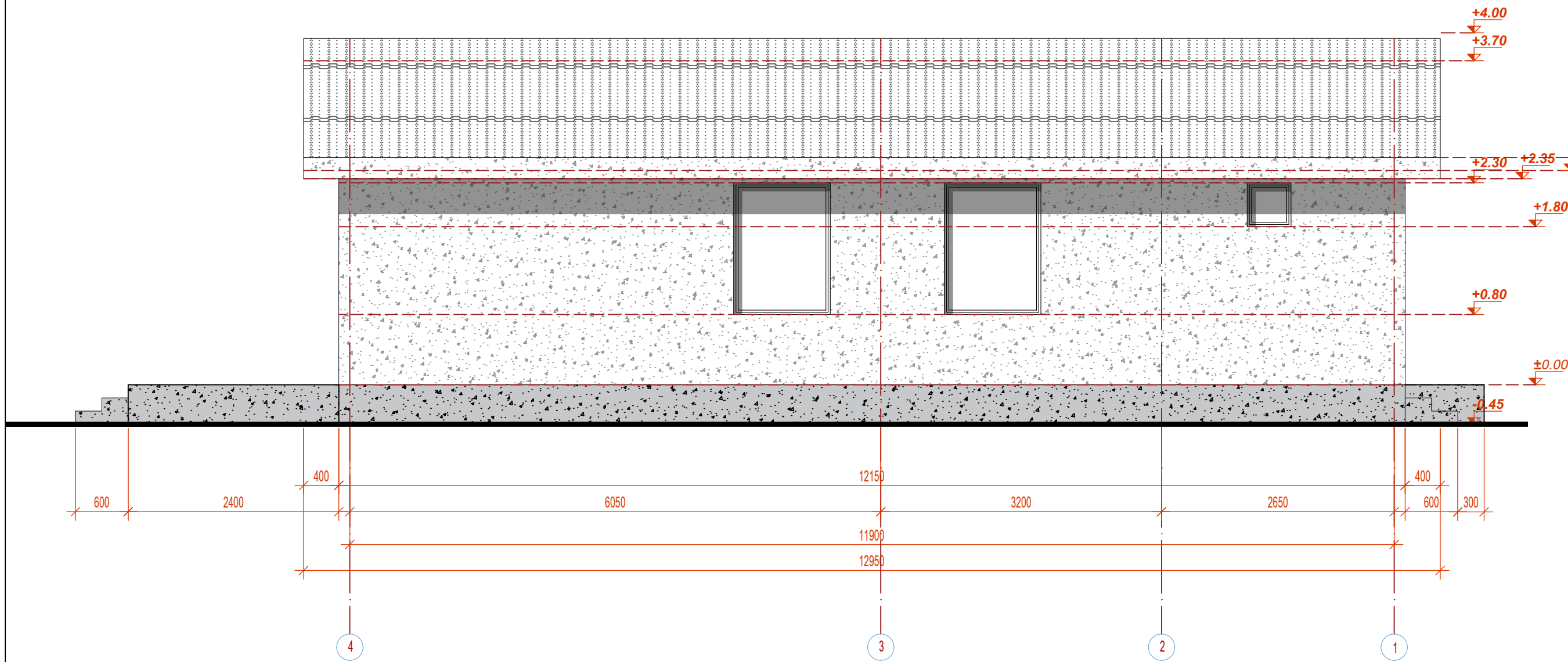

ՃԱԿԱՏ 3-1 Մ 1:50

Պատվիրատու՝ «ԱՔԻՓ» ՍՊԸ

SCIP
Small panels

Տնօրեն՝ Ս. Կարապետյան
 ● scip.am
 ■ info@scip.am

Նախագծի կատարող՝

LINEA
architects

«ԼԻՆԵԱ ԱՐԽԻՏԵԿՆԵՐ» ՍՊԸ
 ● linea.am
 ■ info@linea.am

Լիցենզիա՝ ՃԱՂ-Ա1-027
 ԿԱՂ-Ա1-015

Տնօրեն՝ Ա. Զակոբջանյան
 ՆԳՏ՝ Ա. Զակոբջանյան
 Ճարտարապետներ՝
 Ա. Զակոբջանյան
 Վ. Բարսեղյան
 ՆԳԿ՝ Ս. Եռուշանյան
 Կոնստրուկտոր՝
 Ս. Ղազարյան

ՏԻՊԱՅԻՆ ԲՆԱԿԵԼԻ ՏԱՆ
 ԿԱՌՈՒՑՄԱՆ ՆԱԽԱԳԻԾ

Ճարտարապետական մաս

Ճակատ 3-1

Մասշտաբ՝ 1:50

Թերթեր՝ 8

ԹԵՐԹ՝
-5-

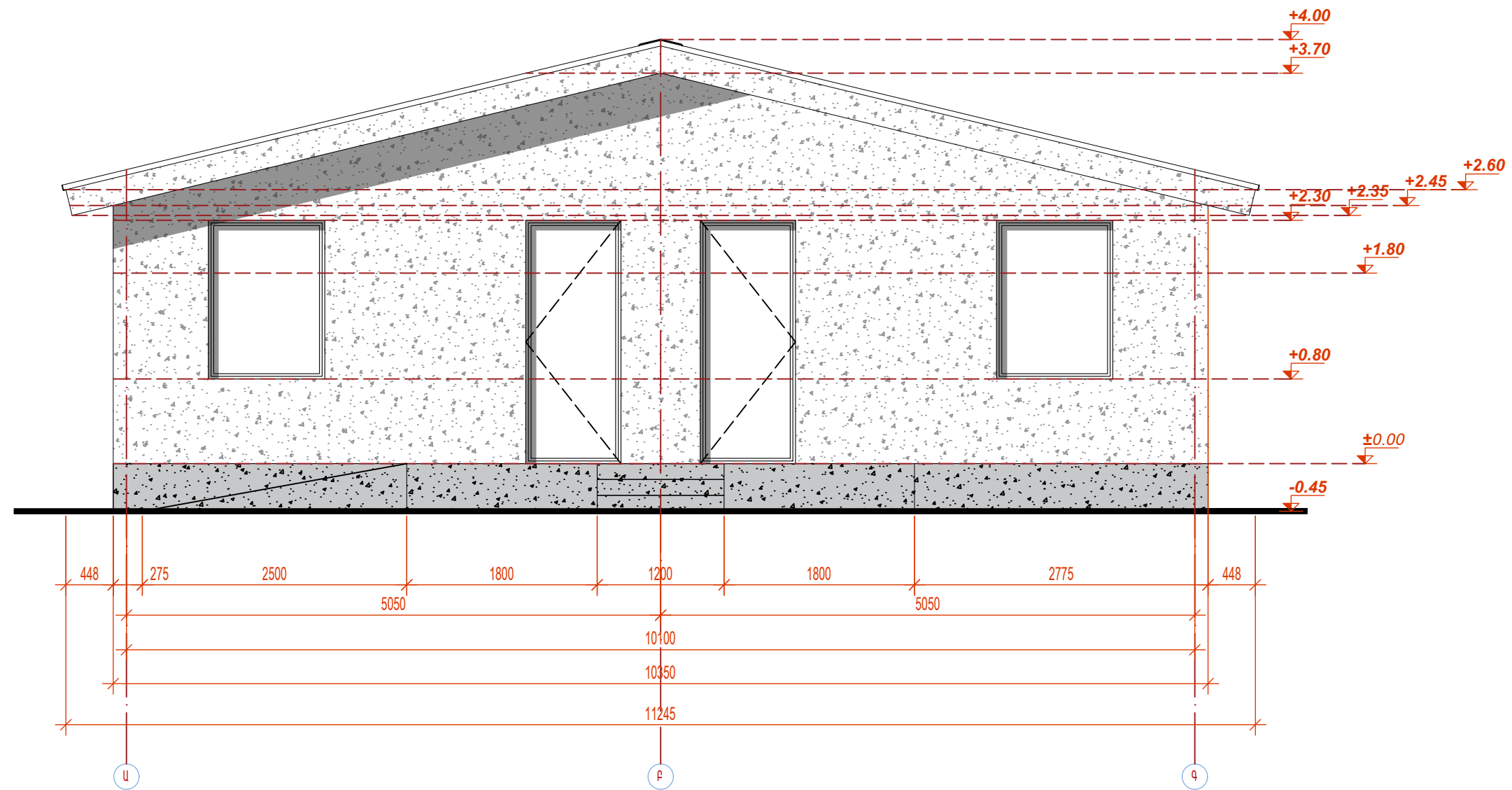

ՃԱԿԱՏ Ա-Գ Մ 1:50

Պատվիրատու՝ «ԱՔԻՓ» ՍՊԸ



Տնօրեն՝ Ս. Կարապետյան

scip.am

info@scip.am

Նախագծի կատարող՝



«ԼԻՆԵԱ ԱՐԽԻՏԵԹՅԱՆ» ՍՊԸ

linea.am

info@linea.am

Լիցենզիա՝ ՃԱԴ-Ա1-027
ԿԱԴ-Ա1-015

Տնօրեն՝ Ա. Զակոբջանյան

ՆԳՃ՝ Ա. Զակոբջանյան

Ճարտարապետներ՝
Ա. Զակոբջանյան

Վ. Բարսեղյան

ՆԳԿ՝ Յ. Եղիշյան

Կոնստրուկտոր՝
Ս. Ղազարյան

ՏԻՊԱՅԻՆ ԲՆԱԿԵԼԻ ՏԱՆ
ԿԱՌՈՒՑՄԱՆ ՆԱԽԱԳԻԾ

Ճարտարապետական մաս

Ճակատ Ա-Գ

Մասշտաբ՝ 1:50

Թերթեր՝ 8

ԹԵՐԹ՝
-6-

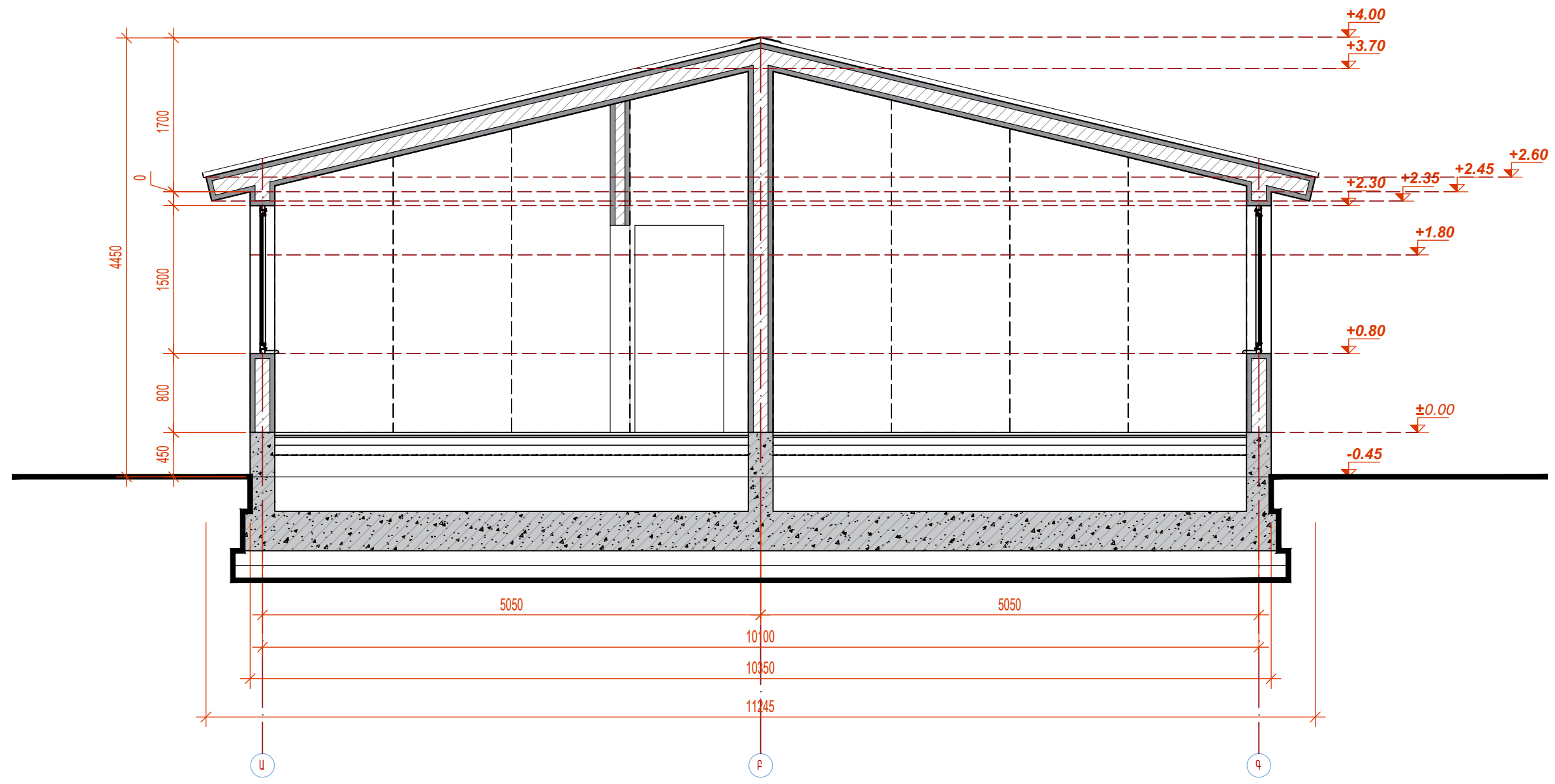

ԿՏՐՎԱԾՔ 1-1 Մ 1:50

Պատվիրատու՝ «ԱՔԻՓ» ՍՊԸ

SCIP
smart panels

Տնօրեն՝ Ս. Կարապետյան
 ● scip.am
 ■ info@scip.am

Նախագծի կատարող՝

LINEA
architects

«ԼԻՆԵԱ ԱՐԽԻՏԵԹՅԱՆ» ՍՊԸ

● linea.am
 ■ info@linea.am

Լիցենզիա՝ ՃԱԴ-Ա1-027
 ԿԱԴ-Ա1-015

Տնօրեն՝ Ա. Զակոբջանյան
 ՆԳՎ՝ Ա. Զակոբջանյան

Ճարտարապետներ՝
 Ա. Զակոբջանյան
 Վ. Բարսեղյան
 ՆԳՎ՝ Շուշանյան

Կոնստրուկտոր՝
 Ս. Ղազարյան

ՏԻՊԱՅԻՆ ԲՆԱԿԵԼԻ ՏԱՆ
 ԿԱՌՈՒՑՄԱՆ ՆԱԽԱԳԻԾ

Ճարտարապետական մաս

Կտրվածք 1-1

Մասշտաբ՝ 1:50

Թերթեր՝ 8

ԹԵՐԹ՝
 -7-

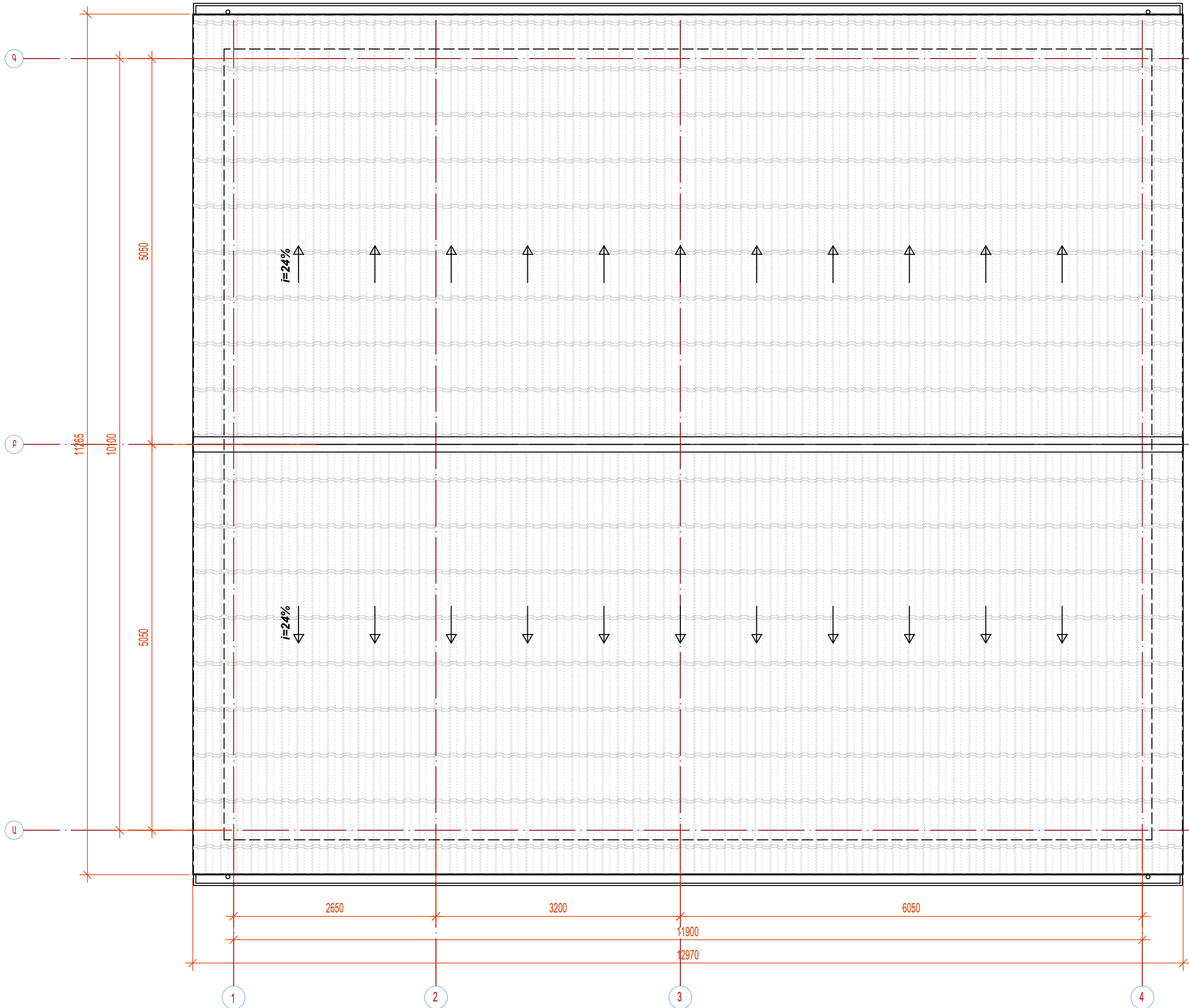

ՏԱՆԻՔԻ ՀԱՏԱԿԱԳԻԾ Մ 1:50

Պատվիրատու՝ «ԱԶԻՓ» ՍՊԸ

SCIP
smart panels

Տնօրեն՝ Ս. Կարապետյան
 ● scip.am
 ■ info@scip.am

Նախագծի կատարող՝

LINEA
architects

«ԼԻՆԵԱ ԱՐԺԻԹԵԶՍ» ՍՊԸ

● linea.am
 ■ info@linea.am

Լիցենզիա՝ ՃԱԴ-Ա1-027
 ԿԱԴ-Ա1-015

Տնօրեն՝ Ա. Զակոբջանյան
 ՆԳՏ՝ Ա. Զակոբջանյան

Ճարտարապետներ՝
 Ա. Զակոբջանյան
 Վ. Բարսեղյան
 ՆԳԿ՝ Շուշանյան

Կոնստրուկտոր՝
 Ս. Ղազարյան

ՏԻՊԱՅԻՆ ԲՆԱԿԵԼԻ ՏԱՆ
 ԿԱՌՈՒՑՄԱՆ ՆԱԽԱԳԻԾ

Ճարտարապետական մաս

Տանիքի հատակագիծ

Մասշտաբ՝	1:50
Թերթեր՝	8













ԹԵՐԹ՝
-8-

ԲԱՑԱՏՐԱԳԻՐ

-ՆԱԽԱԳԻԾԸ ԿԱՏԱՐԿԵԼ Է ԸՍՏ ՃԱՐՏԱՐԱՊԵՏԱՀԱՏԱԿԱԳԾԱՅԻՆ ԱՌԱՋԱԴՐԱՆՔԻ
 - ՀՈՂԱՄԱՍԸ ԳՏՆԿՈՒՄ Է ԲՆԱԿԵԼԻ ԿԱՌՈՒՑԱՊԱՏՄԱՆ ԳՈՏՈՒՄ, ՀԱՏԱԿԱԳԾՈՒՄ ԾԻՆՈՒԹՅՈՒՆԸ ՈՒՆԻ
 10.100 X 11.900 Մ ԱՌԱՆՑՔԱՅԻՆ ՉԱՓԵՐ, ԾԻՆՈՒԹՅՈՒՆԸ ՄԵԿՅԱՐԿԱՆԻ Է: ԾԻՆՈՒԹՅԱՆ ՀԱՄԱՐ ՈՐՊԵՍ
 ԿՐՈՂ ԿՈՆՍՏՐՈՒԿՑԻԱ ԾԱՌԱՅՈՒՄ ԵՆ 160 ՄՄ ՀԱՏԿԱԾՔԻ ԵՌԱՇԵՐՏ ՊԱՆԵԼՆԵՐԸ: : ՀԻՄՔԵՐԸ
 ԻՐԱԿԱՆԱՑՎՈՒՄ ԵՆ Ե/Ք ԺԱՊԱԿԵՆԱՅԻՆ 400 X 400 ՄՄ:
 ՈՐՊԵՍ ՀԻՄՆԱՏԱԿ ԸՆԴՈՒՆՎԱԾ ԵՆ 2.5 ԿԳ ՄՄ² ՀԱՇՎԱՐԿԱՅԻՆ ՊԻՄԱԴՐՈՒԹՅՈՒՆ ՈՒՆԵՑՈՂ
 ԳՐՈՒՆՏՆԵՐԸ: ՀԻՄՔԵՐԻ ԽՐԱՍՈՒՂՆԵՐԸ ԲԱՑԵԼՈՒՑ ՀԵՏՈ ԿԱՏԱՐԵԼ ՀԻՄՆԱՏԱԿ ԾԱՌԱՅՈՂ ԳՐՈՒՆՏՆԵՐԻ
 ՈՒՍՈՒՄՆԱՍԻՐՈՒԹՅՈՒՆ ԻՆՃԵՆԵՐ-ԵՐԿՐԱԲԱՆԻԿՈՂՄԻՑ, ԿԱԶՄԵԼՈՎ ՀԱՄԱՊԱՏԱՍԽԱՆ ԱԿՏ:
 ԱՆՀՐԱԺԵՇՏՈՒԹՅԱՆ ՊԵՊՔԻՄ ՀԻՄՔԵՐԻ ՀԱՏԱԿԱԳԾՈՒՄ ԿԱՏԱՐԵԼ ՀԱՄԱՊԱՏԱՍԽԱՆ
 ՓՈՓՈԽՈՒԹՅՈՒՆՆԵՐ:
 ՆԵՐՔԻՆ ՊԱՏԵՐԸ ՄԻՋՆՈՐՄԱՅԻՆ ՍԱԼԻԿՆԵՐ ՀԱՏԱԿՆԵՐԸ ԸՍՏ ՄԱՍՆԱԳՐԻ
 ՀԱՐԱԲԵՐԱԿԱՆ 0.00 ՆԻՇԸ ՀԱՄԱՊԱՏԱՍԽԱՆՈՒՄ Է ԱՌԱՋԻՆ ՀԱՐԿԻ ՀԱՏԱԿԻ ՆԻՇԻՆ:

ԼՐԱԿԱԶՄԻ ԱՍՓՈՓԱԳԻՐ

	ԱՆՎԱՆՈՒՄԸ
4-1	ԳԼԽԱԹԵՐԹ
4-2	ՀԻՄՔԵՐԻ ՀԱՏԱԿԱԳԻԾ
4-3	ՀԻՄՔԵՐԻ ԿՏՐՎԱԾՔՆԵՐ
4-4	ՊԱՏԵՐԻ ՄԱԿՆԻՇԱՎՈՐՄԱՆ ՀԱՏԱԿԱԳԻԾ 0.000
4-5	ԵՌԱՇԵՐՏ ՊԱՏԵՐԻ ՏԵՍԸ <<1>>
4-6	ԵՌԱՇԵՐՏ ՊԱՏԵՐԻ ՏԵՍԸ <<2>>
4-7	ԵՌԱՇԵՐՏ ՊԱՏԵՐԻ ՏԵՍԸ <<3>>
4-8	ԵՌԱՇԵՐՏ ՊԱՏԵՐԻ ՏԵՍԸ <<Ա>>
4-9	ԵՌԱՇԵՐՏ ՊԱՏԵՐԻ ՏԵՍԸ <<Բ>>
4-10	ԵՌԱՇԵՐՏ ՊԱՏԵՐԻ ՏԵՍԸ <<Գ>>
4-11	ԵՌԱՇԵՐՏ ՊԱՏԵՐԻ ԱՄՐԱՆԱՎՈՐՈՒՄ <<1>>
4-12	ԵՌԱՇԵՐՏ ՊԱՏԵՐԻ ԱՄՐԱՆԱՎՈՐՈՒՄ <<2>>
4-13	ԵՌԱՇԵՐՏ ՊԱՏԵՐԻ ԱՄՐԱՆԱՎՈՐՈՒՄ <<3>>
4-14	ԵՌԱՇԵՐՏ ՊԱՏԵՐԻ ԱՄՐԱՆԱՎՈՐՈՒՄ <<Ա>>
4-15	ԵՌԱՇԵՐՏ ՊԱՏԵՐԻ ԱՄՐԱՆԱՎՈՐՈՒՄ <<Բ>>
4-16	ԵՌԱՇԵՐՏ ՊԱՏԵՐԻ ԱՄՐԱՆԱՎՈՐՈՒՄ <<Գ>>
4-17	ՇՐՋԱՆԱԿԻ ՀԱՆԳՈՒՅՑՆԵՐ ՄԱՍՆԱԳԻՐ

Պատվիրատու՝ «ԱԲԻՓ» ՍՊԸ	
	
Տնօրեն՝ Ս. Կարապետյան	
 scip.am	
 info@scip.am	
Նախագծի կատարող՝	
	
«ԼԻՆԵԱ ԱՐԺԻԹԵԹՍ» ՍՊԸ	
 linea.am	
 info@linea.am	
Լիցենզիա՝ ՃԱԴ-Ա1-027 ԿԱԴ-Ա1-015	
Տնօրեն՝  Ա. Հակոբջանյան	
ՆԳՏ՝  Ա. Հակոբջանյան	
Ճարտարապետներ՝ Ա. Հակոբջանյան  Վ. Բարսեղյան 	
ՆԳԿ՝  Շուշանյան	
Կոնստրուկտոր՝ Ս. Ղազարյան 	
ՏԻՊԱՅԻՆ ԲՆԱԿԵԼԻ ՏԱՆ ԿԱՌՈՒՑՄԱՆ ՆԱԽԱԳԻԾ	
Պատվիրատու՝ «ԱԲԻՓ» ՍՊԸ	
Կոնստրուկտիվ մաս	
ԳԼԽԱԹԵՐԹ	
Մասշտաբ՝	
Թերթեր՝ 17	
Թերթ՝ -1-	

ՀԻՄՔԵՐԻ ՀԱՏԱԿԱԳԻԾ Մ:100

ԾԱՆՈԹՈՒԹՅՈՒՆ

- ՈՐՊԵՍ ՀԻՄՆԱՏԱԿ ԾԱՌԱՅԵԼՈՒ ԵՆ ԳՐՈՒՆՏՆԵՐԸ, ՈՐՈՆՑ ՊԱՅՄԱՆԱԿԱՆ ՀԱՇՎԱՐԿԱՅԻՆ ԴԻՄԱԴՐՈՒԹՅՈՒՆԸ $R_o=2.5կգ/սմ^2$
- ՀԻՄՔԵՐԻ ՓՈՍՈՐԱԿՆԵՐԸ ԲԱՑԵԼՈՒՑ ՀԵՏՈ ԿԱՏԱՐԵԼ ՀԻՄՆԱՏԱԿ ԾԱՌԱՅՈՂ ԳՐՈՒՆՏՆԵՐԻ ՈՒՍՈՒՄՆԱՍԻՐՈՒԹՅՈՒՆ ԻՆՓԻՆԵՐ-ԵՐԿՐԱՔԱՆԻ ԿՈՂՄԻՑ ԿԱԶՄԵԼՈՎ ՀԱՄԱՊԱՏԱՍԽԱՆ ԱԿՏ:
- ԺԱՊԱԿԵՆԱՅԻՆ ՀԻՄՔԵՐԻ ԵՐԿԱՅՆԱԿԱՆ ԱՄՐԱՆՆԵՐԻ ՄԻԱՑՈՒՄՆԵՐԸ ԿԱՏԱՐԵԼ ԱՂԵՂՆԱՅԻՆ ԵՌԱԿՑՄԱՆ ՄԻՋՈՑՈՎ, ԱՊԱՀՈՎԵԼՈՎ 10.5 D ԵՐԿԱՐՈՒԹՅՈՒՆԸ:
- ՀԻՄՔԵՐԻ ՀԱՄԱՐ ՕԳՏԱԳՈՐԾԵԼ ԾԱՆՐ ԼՅԱՆՅՈՒԹԵՐՈՎ B 25ԴԱՍԻ ԲԵՏՈՆ:
- ՀԻՄՔԵՐԸ ՏԵՂԱԴՐԵԼ ԿԻՑ ԳՈՅՈՈՒԹՅՈՒՆ ՈՒՆԵՑՈՂ ՇԵՆՔԻ ՀԻՄՔԵՐԻ ՆԻՇՈՒՄ:

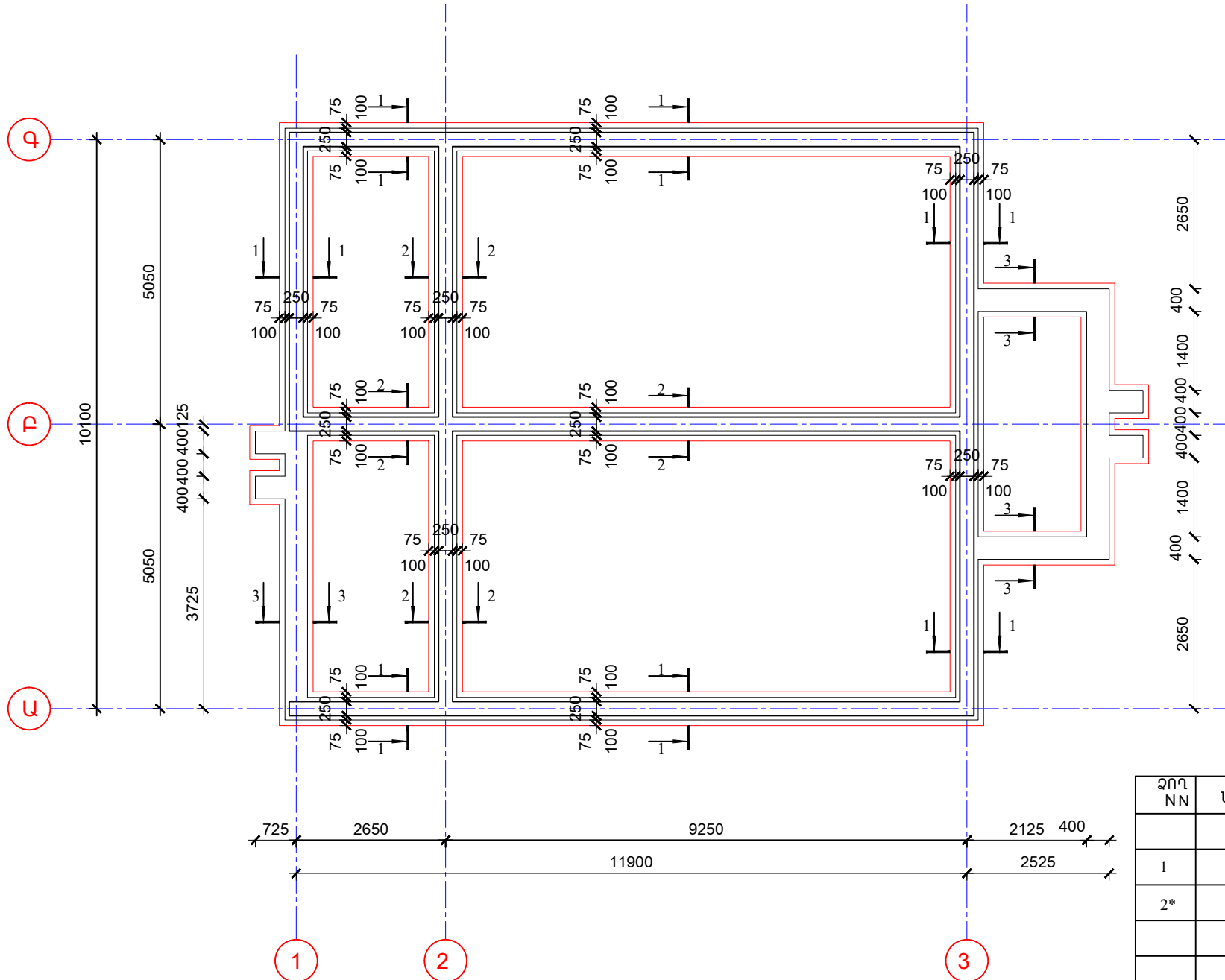

ԴԵՏԱԼՆԵՐԻ ՏԵՍԱԿԱՆԻ

ՁՈՂ N	ԷՍՔԻԶ
2*	

ՄԻԱՉՈՒՅԼ Ե/Ք ԷԼԵՄԵՆՏՆԵՐԻ ՄԱՍՆԱԳԻՐ

ՁՈՂ NN	ՆՇԱՆԱԿՈՒՄ	ԱՆՎԱՆՈՒՄԸ	ՔԱՆԱԿ	ԾԱՆՈԹ
Ե/Ք ԳԻՄՔԵՐ				
1	Ø 16 A 500c	Σ L = 340.0մ	--	580.0 կգ
2*	Ø 8 Ac-I	L= 1560	420	263.0 կգ
		ԲԵՏՈՆ B25		14.0 խմ
		ԲԵՏՈՆ B15		7.0 խմ
		ԲԵՏՈՆ B12.5		8.0 խմ
	ՀԱՏԱԿ	ԲԵՏՈՆ B12,5	--	16.0 խմ
3	Ø 8 Ac-I	Σ L = 1050.0մ		420.0 կգ
	ԽՆՃԱԿԱԶԱՅԻՆ ՆԱԽԱՊԱՏՐԱՍՏՈՒՄ ԳԻՄՔԵՐԻ ԵՎ ՀԱՏԱԿՆԵՐԻ ՏԱԿ 150 ՄՄ			16.0 խմ
Ե/Ք ՑՈԿՈՒԼԱՅԻՆ ՀԱՏԱԿԸ				
1	Ø 10 A 500c	Σ L = 1030.0մ	--	640.0 կգ
2*	Ø 8 Ac-I	L= 400	640	103.0 կգ
		ԲԵՏՈՆ B25		13.0 խմ

Պատվիրատու՝ «ՍԵԻՓ» ՍՊԸ



Տնօրեն՝ Ս. Կարապետյան

scip.am

info@scip.am

Նախագծի կատարող՝



«ԼԻՆԵԱ ԱՐԺԻԹԵԼԵԹ» ՍՊԸ

linea.am

info@linea.am

Լիցենզիա՝ ՃԱԴ-Ա1-027
ԿԱԴ-Ա1-015

Տնօրեն՝ Ա. Հակոբջանյան

ՆԳԿ՝ Ա. Հակոբջանյան

Ճարտարապետներ՝

Ա. Հակոբջանյան

Վ. Բարսեղյան

ՆԳԿ՝ Ս. Եռուսյան

Կոնստրուկտոր՝

Ս. Ղազարյան

ՏԻՊԱՅԻՆ ԲՆԱԿԵԼԻ ՏԱՆ

ԿԱՌՈՒՑՄԱՆ ՆԱԽԱԳԻԾ

Պատվիրատու՝

«ՍԵԻՓ» ՍՊԸ

Կոնստրուկտիվ մաս

ՀԻՄՔԵՐԻ ՀԱՏԱԿԱԳԻԾ

Մասշտաբ՝ 1:100

Թերթեր՝ 17

Թերթ՝

-2-

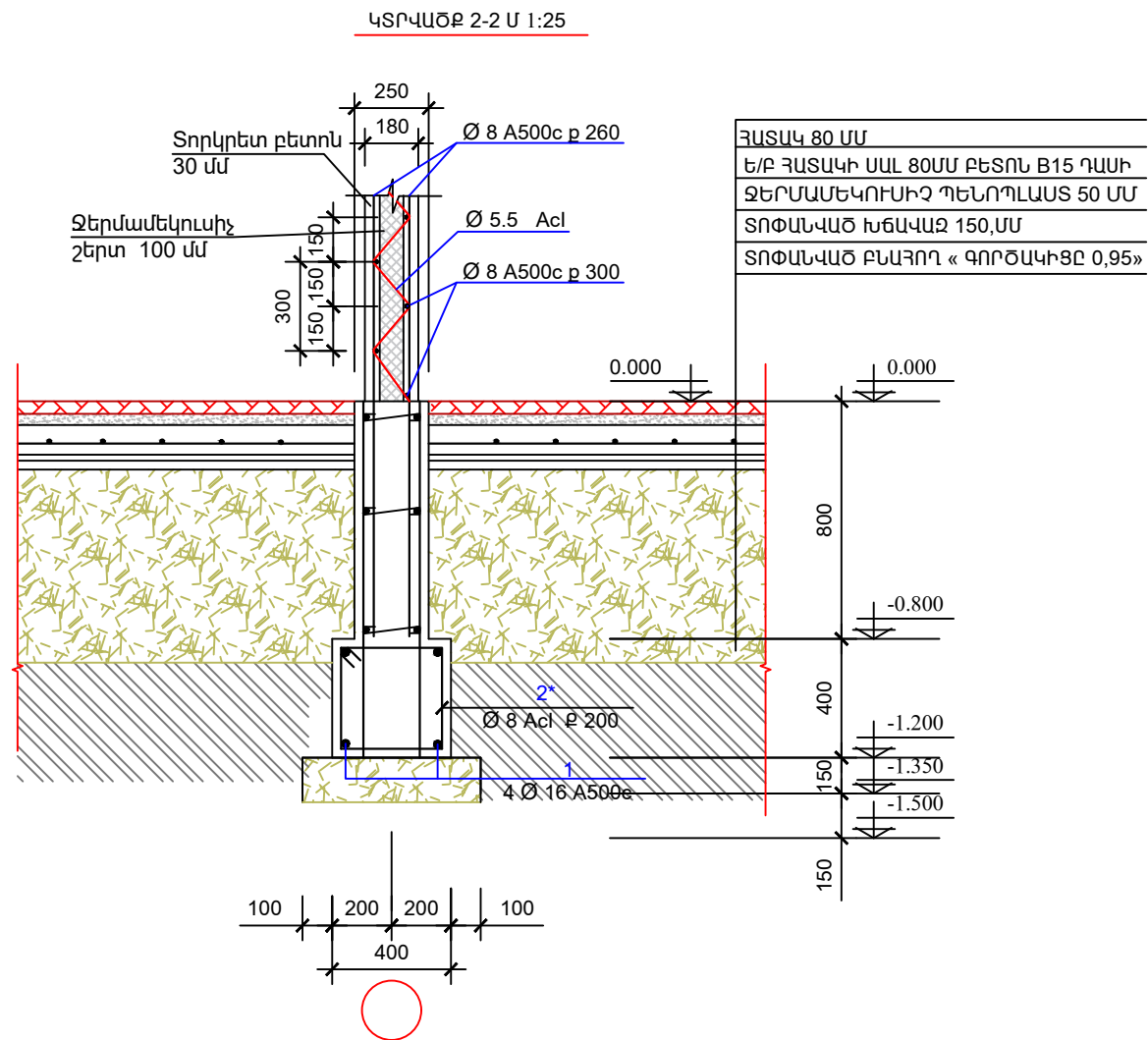
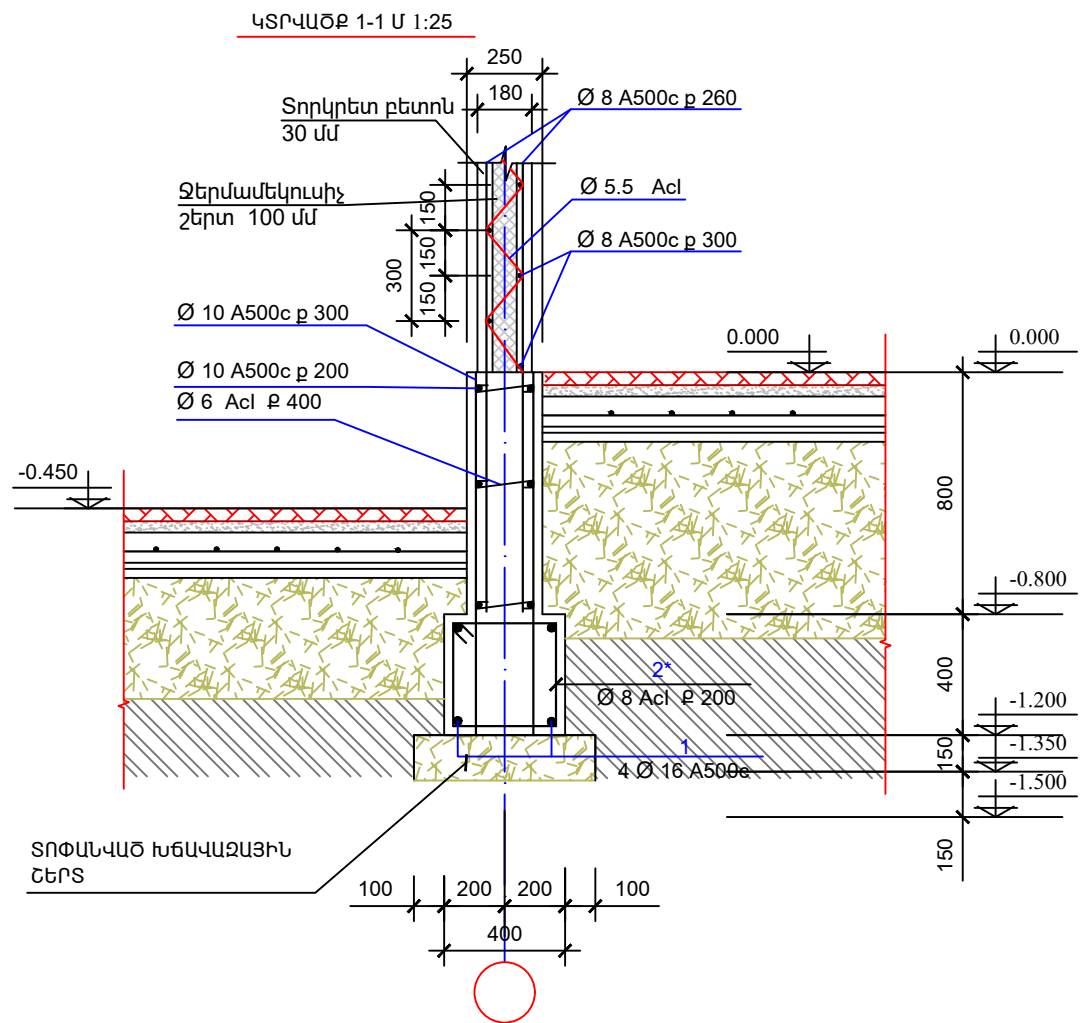

ՅԱՏԱԿ 80 ՄՄ
Ե/Բ ՅԱՏԱԿԻ ՍԱԼ 80ՄՄ ԲԵՏՈՆ B15 ԴԱՍԻ
ՁԵՐՄԱՄԵԿՈՒՄԻՉ ԴԵՆՈՂԱԼԱՍՏ 50 ՄՄ
ՏՈՓԱՆՎԱԾ ԽՃԱՎԱԶ 150, ՄՄ
ՏՈՓԱՆՎԱԾ ԲՆԱՅՈՂ « ԳՈՐԾԱԿԻՑԸ 0,95 »

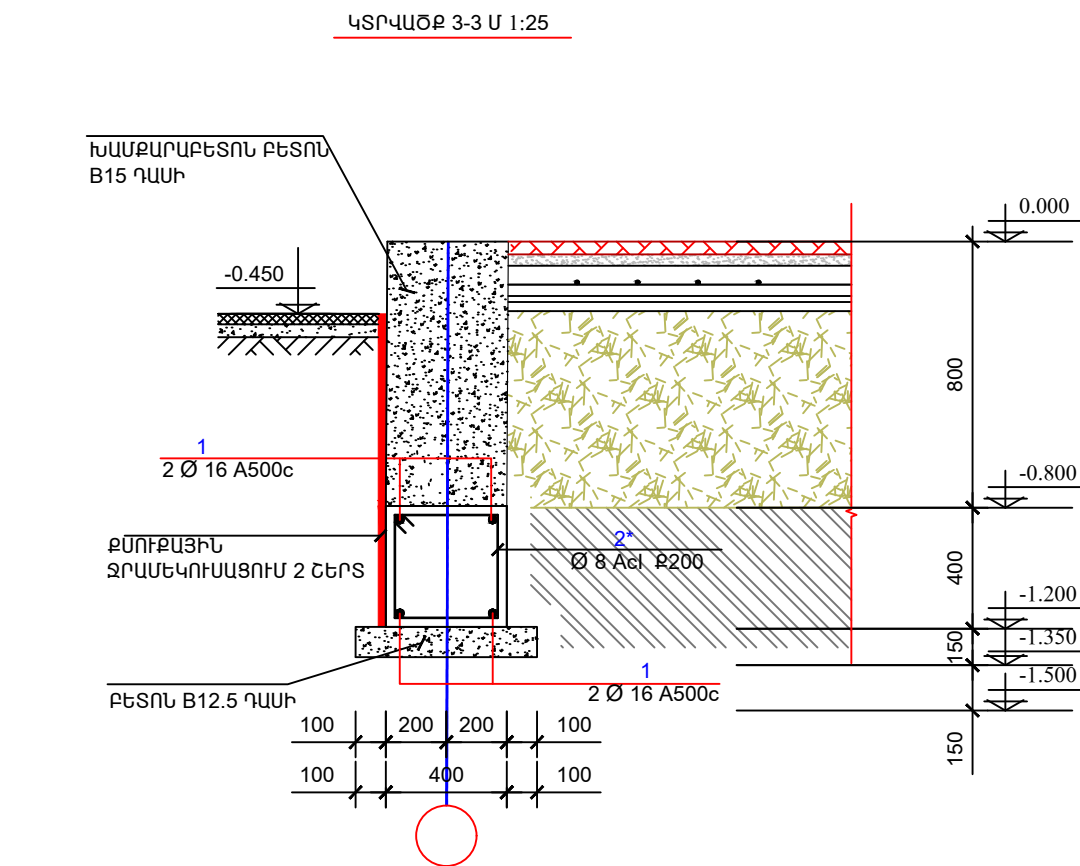

Պատվիրատու՝ «ԱՔԻՓ» ՍՊԸ

SCIP
smart panels

Տնօրեն՝ Տ. Կարապետյան
scip.am
info@scip.am

Լախագծի կատարող՝

LINEA
architects

«ԼԻՆԵԱ ԱՐԺԻՏԵԼԹՍ» ՍՊԸ

linea.am
info@linea.am

Լիցենզիա՝ ՃԱԴ - Ա1 - 027
ԿԱԴ - Ա1 - 015

Տնօրեն՝ Ա. Հակոբջանյան

ԼԳԾ՝ Ա. Հակոբջանյան

Ճարտարապետներ՝
Ա. Հակոբջանյան
Վ. Բարսեղյան
ԼԳԿ՝ Ս. Եռուշանյան

Կոնստրուկտոր՝
Տ. Ղազարյան

ՏԻՊԱՅԻՆ ԲՆԱԿԵԼԻ ՏԱԼ
ԿԱՌՈՒՑՄԱՆ ՆԱԽԱԳԻԾ

Պատվիրատու՝
«ԱՔԻՓ» ՍՊԸ

Կոնստրուկտիվ մաս

ԳԻՄՔԵՐԻ ԿՏՐՎԱԾՔՆԵՐ

Մասշտաբ՝ 1:25

Թերթեր՝ 17

ԹԵՐԹ՝
-3-

ՊԱՏԵՐԻ ՄԱԿՆԻՇԱԿՈՐՄԱՆ ՀԱՏԱԿԱԳԻԾ 0.000 ՆԻՇՈՒՄ Մ:100

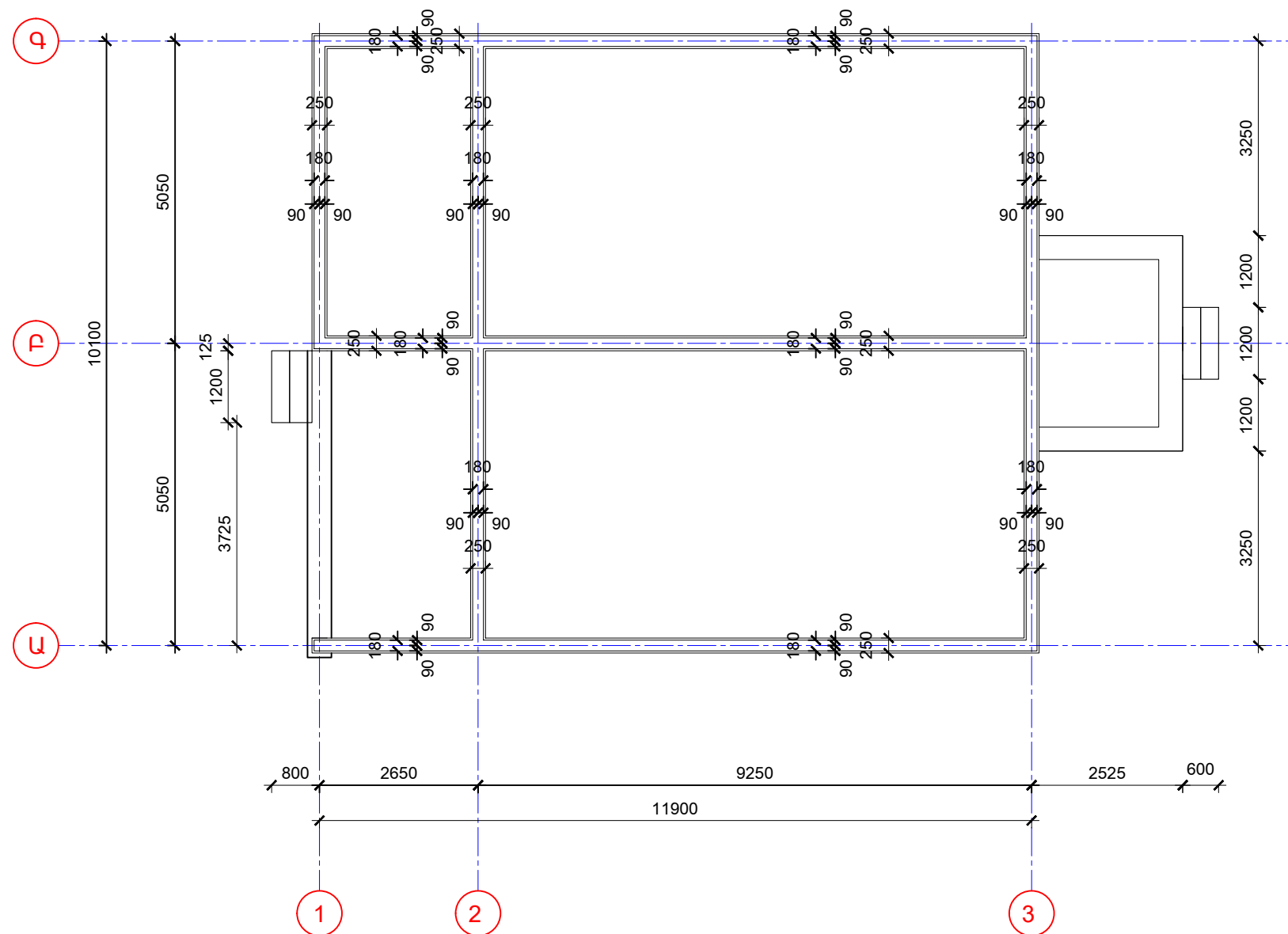

Պատվիրատու՝ «ՍԵՒՓ» ՍՊԸ



Տնօրեն՝ Ս. Կարապետյան

scip.am

info@scip.am

Նախագծի կատարող՝



«ԼԻՆԵԱ ԱՐԺԻԹԵԹՍ» ՍՊԸ

linea.am

info@linea.am

Լիցենզիա՝ ՃԱԴ-Ա1-027
ԿԱԴ-Ա1-015

Տնօրեն՝ Ա. Զակոբջանյան

ՆԳՎ՝ Ա. Զակոբջանյան

Ճարտարապետներ՝

Ա. Զակոբջանյան

Վ. Բարսեղյան

ՆԳՎ՝ Շուշանյան

Կոնստրուկտոր՝

Ս. Ղազարյան

ՏԻՊԱՅԻՆ ԲՆԱԿԵԼԻ ՏԱՆ
ԿԱՌՈՒՑՄԱՆ ՆԱԽԱԳԻԾ

Պատվիրատու՝

«ՍԵՒՓ» ՍՊԸ

Կոնստրուկտիվ մաս

ՊԱՏԵՐԻ ՄԱԿՆԻՇԱԿՈՐՄԱՆ
ՀԱՏԱԿԱԳԻԾ 0.000 ՆԻՇՈՒՄ

Մասշտաբ՝ 1:100

Թերթեր՝ 17

Թերթ՝
-4-

ԵՌԱՇԵՐՏ ՊԱՏԵՐԻ ՏԵՍՔ «2» ԱՌԱՆՑՔԻ Մ1:50

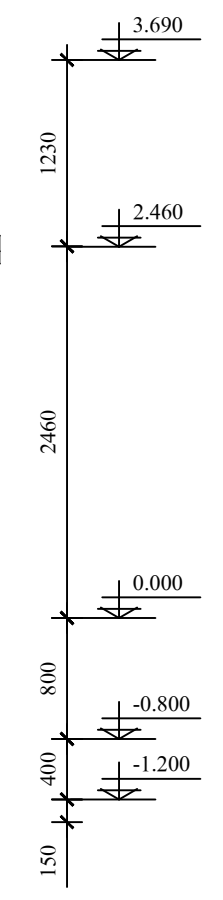
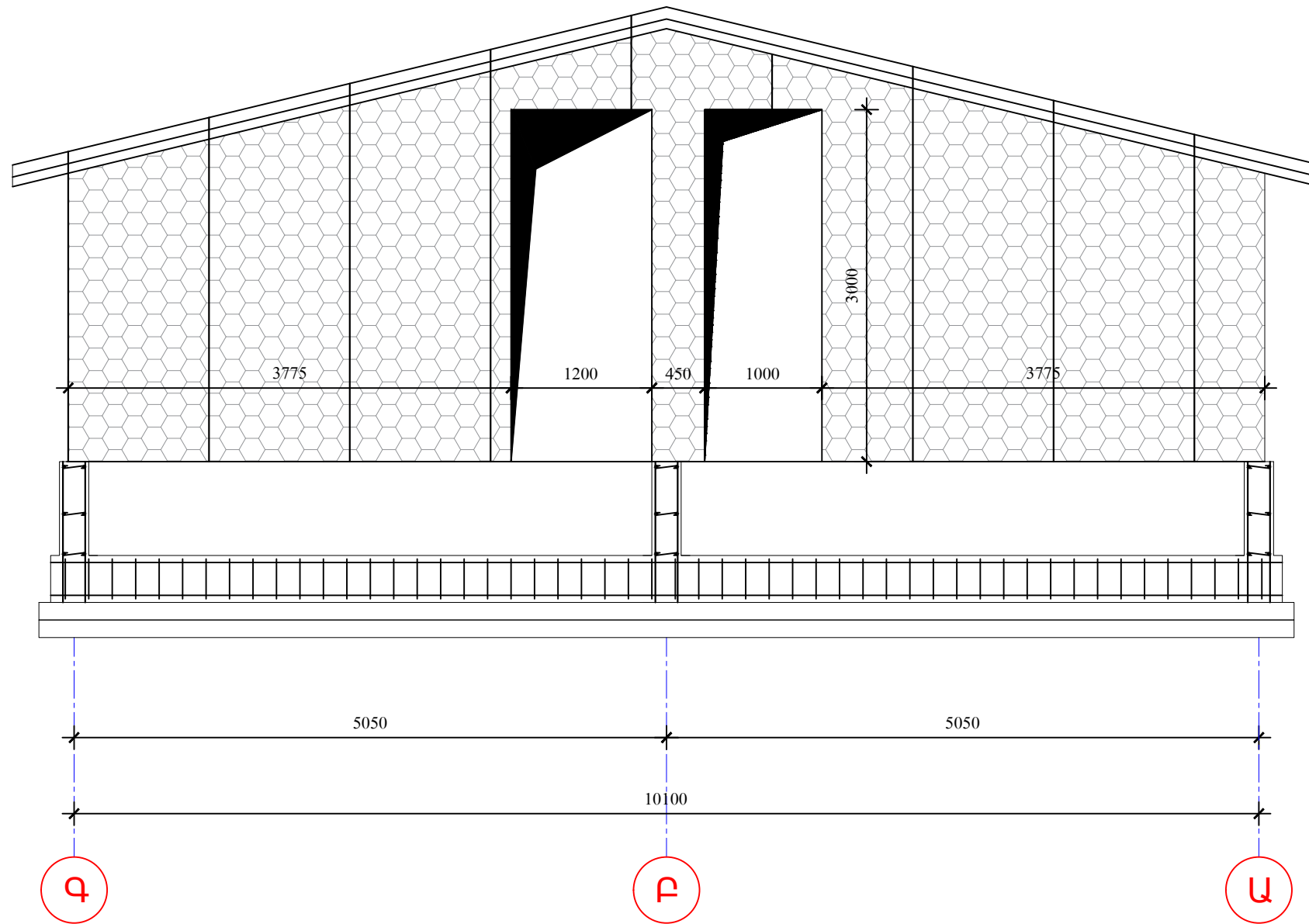

Պատվիրատու՝ «ՍԵԻՓ» ՍՊԸ



Տնօրեն՝ Ս. Կարապետյան

scip.am

info@scip.am

Նախագծի կատարող՝



«ԼԻՆԵԱ ԱՐԺԻՏԵԶՍ» ՍՊԸ

linea.am

info@linea.am

Լիցենզիա՝ ՃԱԴ-Ա1-027
ԿԱԴ-Ա1-015

Տնօրեն՝ Ա. Զակոբջանյան

ՆԳՃ՝ Ա. Զակոբջանյան

Ճարտարապետներ՝
Ա. Զակոբջանյան
Վ. Բարսեղյան

ՆԳԿ՝ Շուշանյան

Կոնստրուկտոր՝

Ս. Ղազարյան

ՏԻՊԱՅԻՆ ԲՆԱԿԵԼԻ ՏԱՆ
ԿԱՌՈՒՑՄԱՆ ՆԱԽԱԳԻԾ

Պատվիրատու՝

«ՍԵԻՓ» ՍՊԸ

Կոնստրուկտիվ մաս

ԵՌԱՇԵՐՏ ՊԱՏԵՐԻ ՏԵՍՔ <<2>>

Մասշտաբ՝ 1:50

Թերթեր՝ 17

ԹԵՐԹ՝

-6-

ԵՌԱՇԵՐՏ ՊԱՏԵՐԻ ՏԵՍՔ «3» ԱՌԱՆՑՔԻ Մ1:50

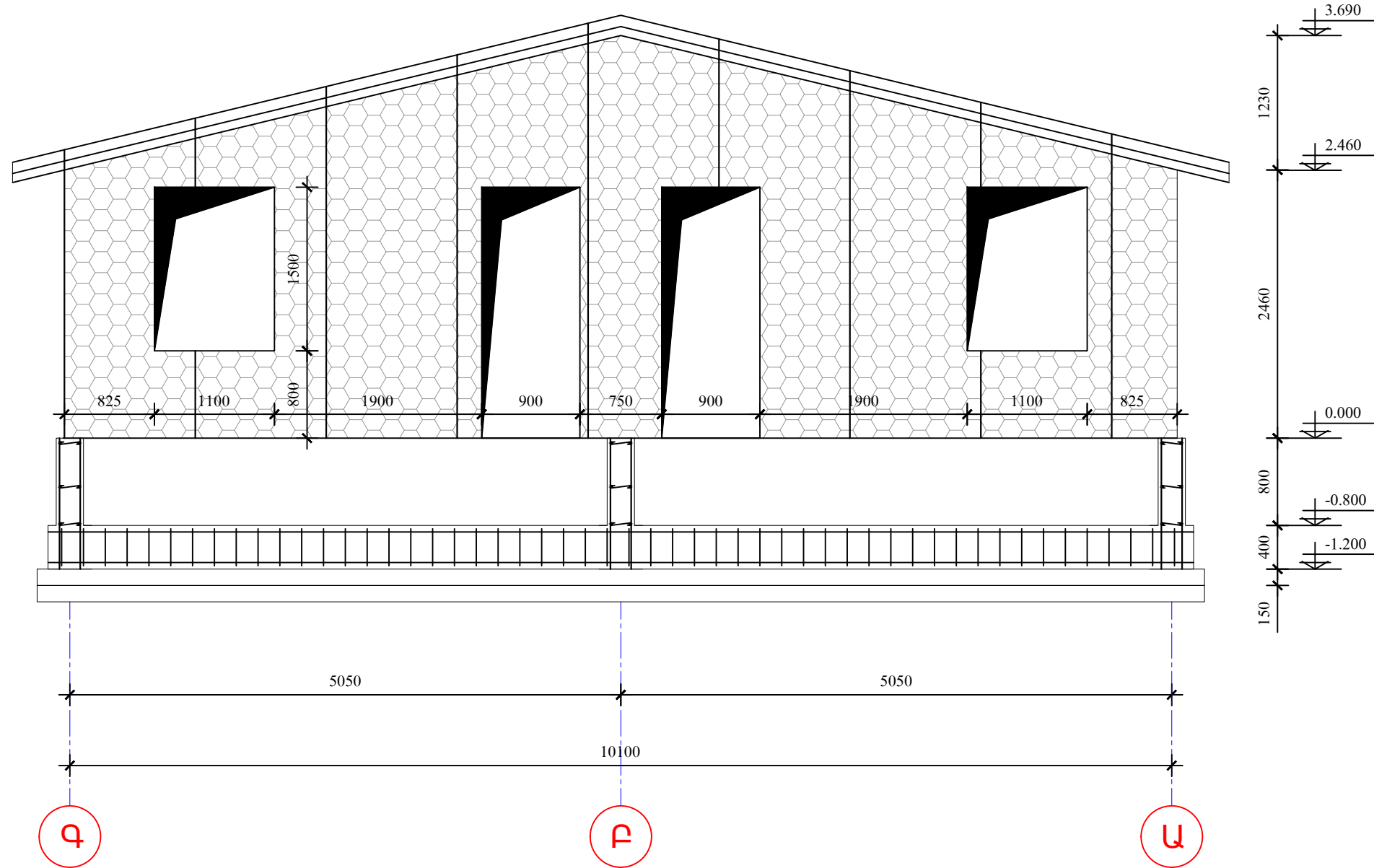

Պատվիրատու՝ «ՍԵՒՓ» ՍՊԸ



Տնօրեն՝ Ս. Կարապետյան

scip.am

info@scip.am

Նախագծի կատարող՝



«ԼԻՆԵԱ ԱՐԽԻՏԵԿՏ» ՍՊԸ

linea.am

info@linea.am

Լիցենզիա՝ ՃԱԴ-Ա1-027
ԿԱԴ-Ա1-015

Տնօրեն՝ Ա. Զակոբջանյան

ՆԳԿ՝ Ա. Զակոբջանյան

Ճարտարապետներ՝
Ա. Զակոբջանյան

Վ. Բարսեղյան

ՆԳԿ՝ Շուշանյան

Կոնստրուկտոր՝

Ս. Ղազարյան

ՏԻՊԱՅԻՆ ԲՆԱԿԵԼԻ ՏԱՆ
ԿԱՌՈՒՑՄԱՆ ՆԱԽԱԳԻԾ

Պատվիրատու՝

«ՍԵՒՓ» ՍՊԸ

Կոնստրուկտիվ մաս

ԵՌԱՇԵՐՏ ՊԱՏԵՐԻ ՏԵՍՔ
<<3>>

Մասշտաբ՝ 1:50

Թերթեր՝ 17

ԵՌԱՇԵՐՏ ՊԱՏԵՐԻ ԱՄՐԱՆԱԿՈՐՈՒՄ «Ա» ԱՌԱՆՑՔԻ Մ1:50

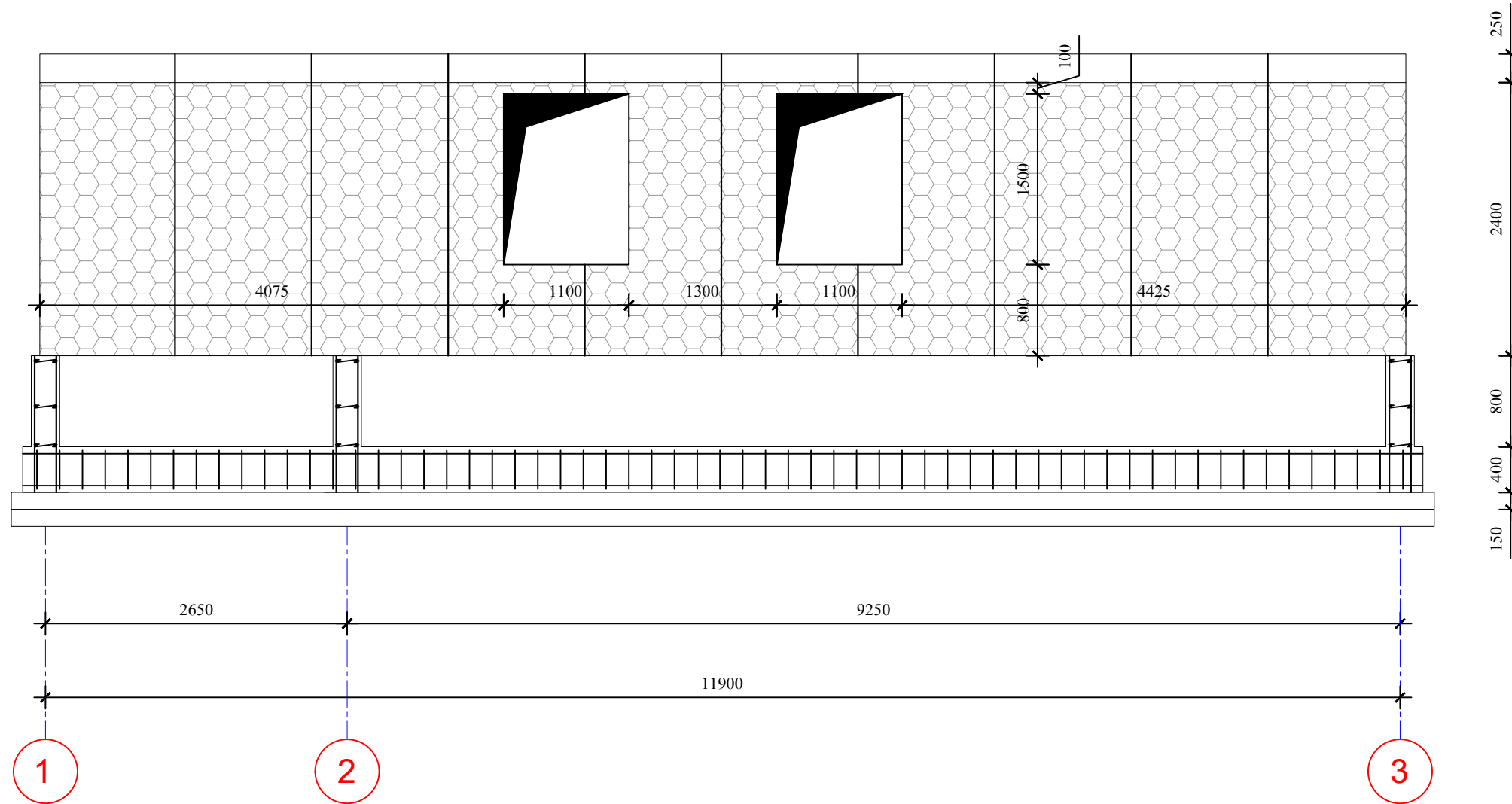

Պատվիրատու՝ «ԱՔԻՓ» ՍՊԸ



Տնօրեն՝ Ս. Կարապետյան

scip.am

info@scip.am

Նախագծի կատարող՝



«ԼԻՆԵԱ ԱՐԺԻՏԵԶՔ» ՍՊԸ

linea.am

info@linea.am

Լիցենզիա՝ ՃԱԴ-Ա1-027

ԿԱԴ-Ա1-015

Տնօրեն՝ Ա. Զակոբջանյան

ՆԳՎ՝ Ա. Զակոբջանյան

Ճարտարապետներ՝

Ա. Զակոբջանյան

Վ. Բարսեղյան

ՆԳՎ՝ Շուշանյան

Կոնստրուկտոր՝

Ս. Ղազարյան

ՏԻՊԱՅԻՆ ԲՆԱԿԵԼԻ ՏԱՆ

ԿԱՌՈՒՑՄԱՆ ՆԱԽԱԳԻԾ

Պատվիրատու՝

«ԱՔԻՓ» ՍՊԸ

Կոնստրուկտիվ մաս

ԵՌԱՇԵՐՏ ՊԱՏԵՐԻ ՏԵՍԷ

<<Ա>>

Մասշտաբ՝ 1:50

Թերթեր՝ 17

ԹԵՐԹ՝

-8-

ԵՌԱՇԵՐՏ ՊԱՏԵՐԻ ԱՄՐԱՆԱԿՈՐՈՒՄ «Բ» ԱՌԱՆՑՔԻ Մ1:50

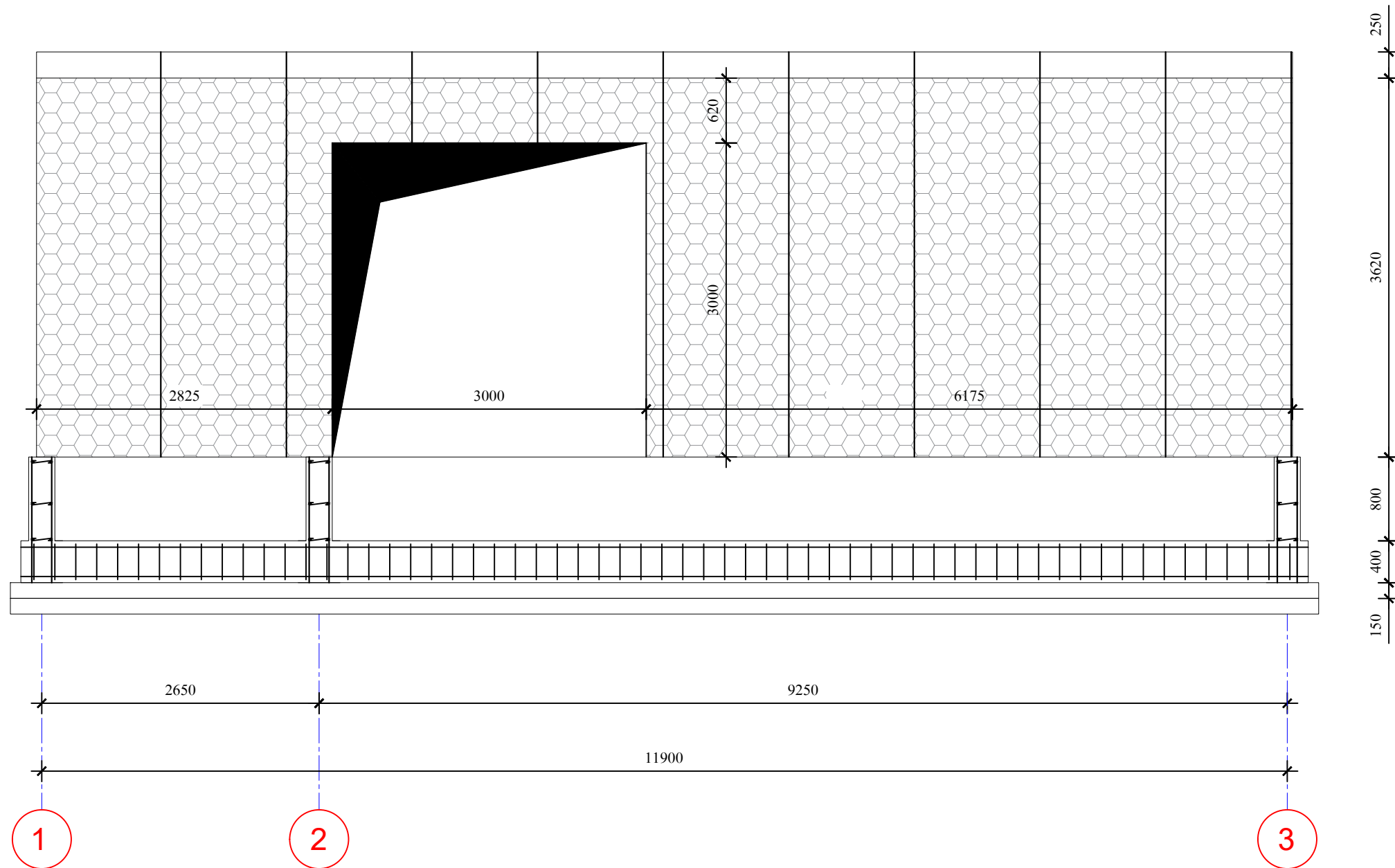

Պատվիրատու՝ «ՍԵԻՓ» ՍՊԸ



Տնօրեն՝ Ս. Կարապետյան

scip.am

info@scip.am

Նախագծի կատարող՝



«ԼԻՆԵԱ ԱՐԺԻՏԵԶՍ» ՍՊԸ

linea.am

info@linea.am

Լիցենզիա՝ ՃԱԴ - Ա1 - 027
ԿԱԴ - Ա1 - 015

Տնօրեն՝ Ա. Զակոբջանյան

ՆԳՎ՝ Ա. Զակոբջանյան

Ճարտարապետներ՝

Ա. Զակոբջանյան

Վ. Բարսեղյան

ՆԳՎ՝ Շուշանյան

Կոնստրուկտոր՝

Ս. Ղազարյան

ՏԻՊԱՅԻՆ ԲՆԱԿԵԼԻ ՏԱՆ

ԿԱՌՈՒՑՄԱՆ ՆԱԽԱԳԻԾ

Պատվիրատու՝

«ՍԵԻՓ» ՍՊԸ

Կոնստրուկտիվ մաս

ԵՌԱՇԵՐՏ ՊԱՏԵՐԻ ՏԵՍԷ

<<Բ>>

Մասշտաբ՝ 1:50

Թերթեր՝ 17

ԹԵՐԹ՝

-9-

ԵՌԱՇԵՐՏ ՊԱՏԵՐԻ ԱՄՐԱՆԱԿՈՐՈՒՄ «Գ» ԱՌԱՆՑՔԻ Մ1:50

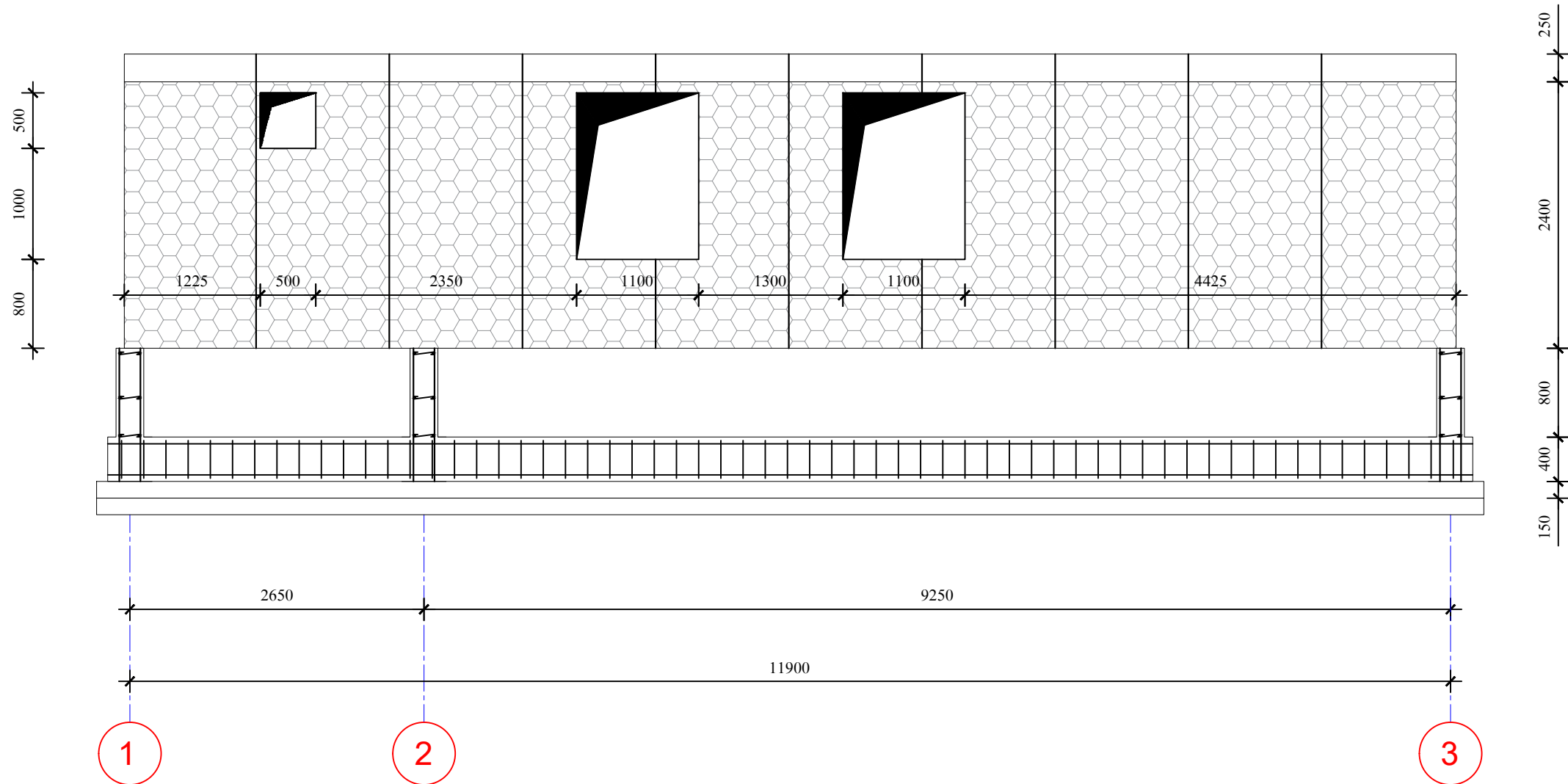

Պատվիրատու՝ «ՍԵՒՓ» ՍՊԸ



Տնօրեն՝ Ս. Կարապետյան

scip.am

info@scip.am

Նախագծի կատարող՝



«ԼԻՆԵԱ ԱՐԽԻՏԵԹԵՑՍ» ՍՊԸ

linea.am

info@linea.am

Լիցենզիա՝ ՃԱԴ-Ա1-027

ԿԱԴ-Ա1-015

Տնօրեն՝ Ա. Զակոբջանյան

ՆԳՎ՝ Ա. Զակոբջանյան

Ճարտարապետներ՝

Ա. Զակոբջանյան

Վ. Բարսեղյան

ՆԳՎ՝ Եռչանյան

Կոնստրուկտոր՝

Ս. Ղազարյան

ՏԻՊԱՅԻՆ ԲՆԱԿԵԼԻ ՏԱՆ

ԿԱՌՈՒՑՄԱՆ ՆԱԽԱԳԻԾ

Պատվիրատու՝

«ՍԵՒՓ» ՍՊԸ

Կոնստրուկտիվ մաս

ԵՌԱՇԵՐՏ ՊԱՏԵՐԻ ՏԵՍԷ

<<Գ>>

Մասշտաբ՝ 1:50

Թերթեր՝ 17

ԹԵՐԹ՝

-10-

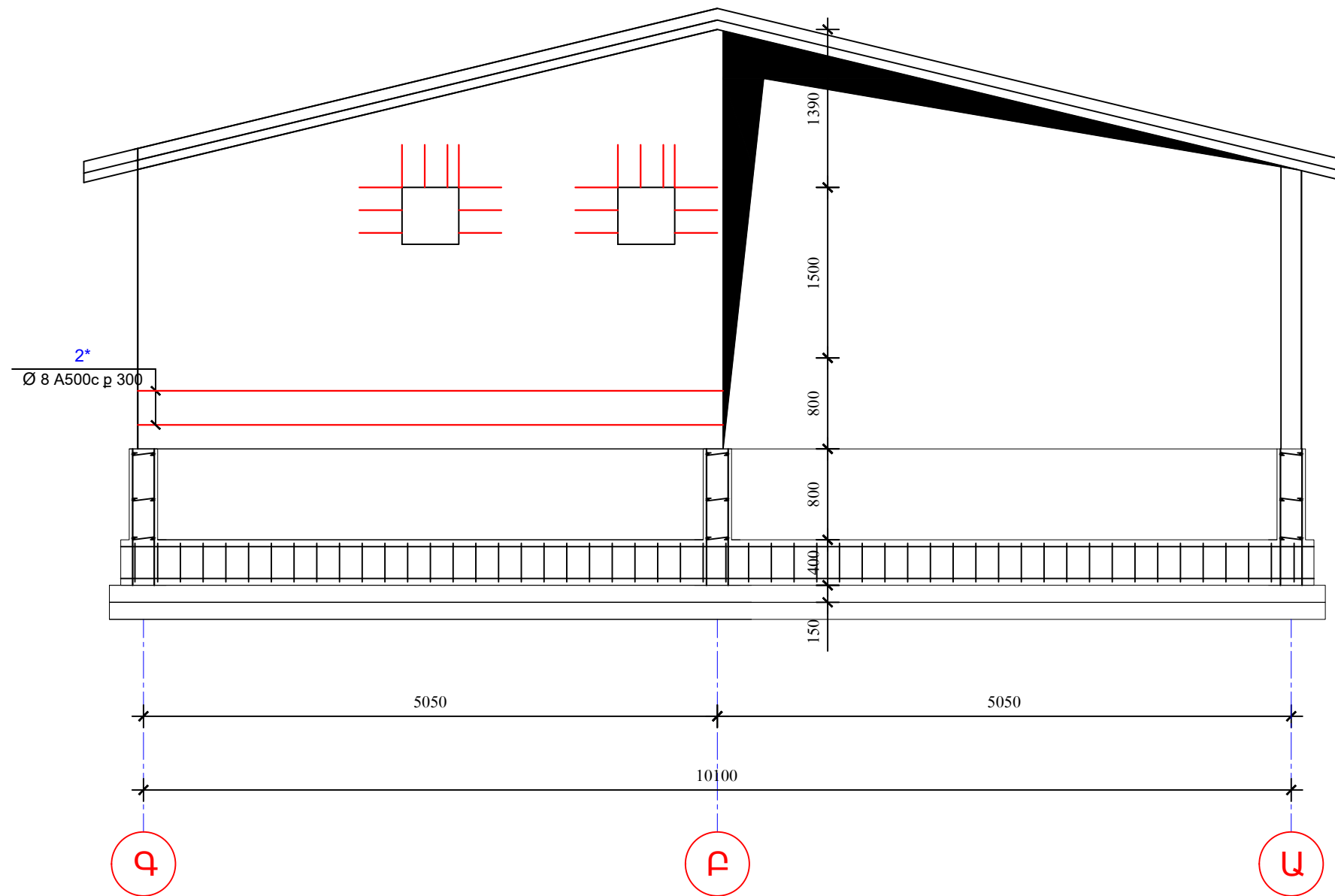

Պատվիրատու՝ «ՍԵԻՓ» ՍՊԸ

SCIP
smart panels

Տնօրեն՝ Ս. Կարապետյան
 ● scip.am
 ■ info@scip.am

Նախագծի կատարող՝

LINEA
architects

«ԼԻՆԵԱ ԱՐԺԻԹԵԶՍ» ՍՊԸ

● linea.am
 ■ info@linea.am

Լիցենզիա՝ ՃԱԴ-Ա1-027
 ԿԱԴ-Ա1-015

Տնօրեն՝ Ա. Զակոբջանյան
 ՆԳՏ՝ Ա. Զակոբջանյան

Ճարտարապետներ՝
 Ա. Զակոբջանյան
 Վ. Բարսեղյան
 ՆԳԿ՝ Շուշանյան

Կոնստրուկտոր՝
 Ս. Ղազարյան

ՏԻՊԱՅԻՆ ԲՆԱԿԵԼԻ ՏԱՆ
 ԿԱՌՈՒՑՄԱՆ ՆԱԽԱԳԻԾ

Պատվիրատու՝
 «ՍԵԻՓ» ՍՊԸ

Կոնստրուկտիվ մաս

Եռաչերտ պատերի
 ամրանավորում <<1>>

Մասշտաբ՝	1:50
Թերթեր՝	17

ԹԵՐԹ՝
 -11-

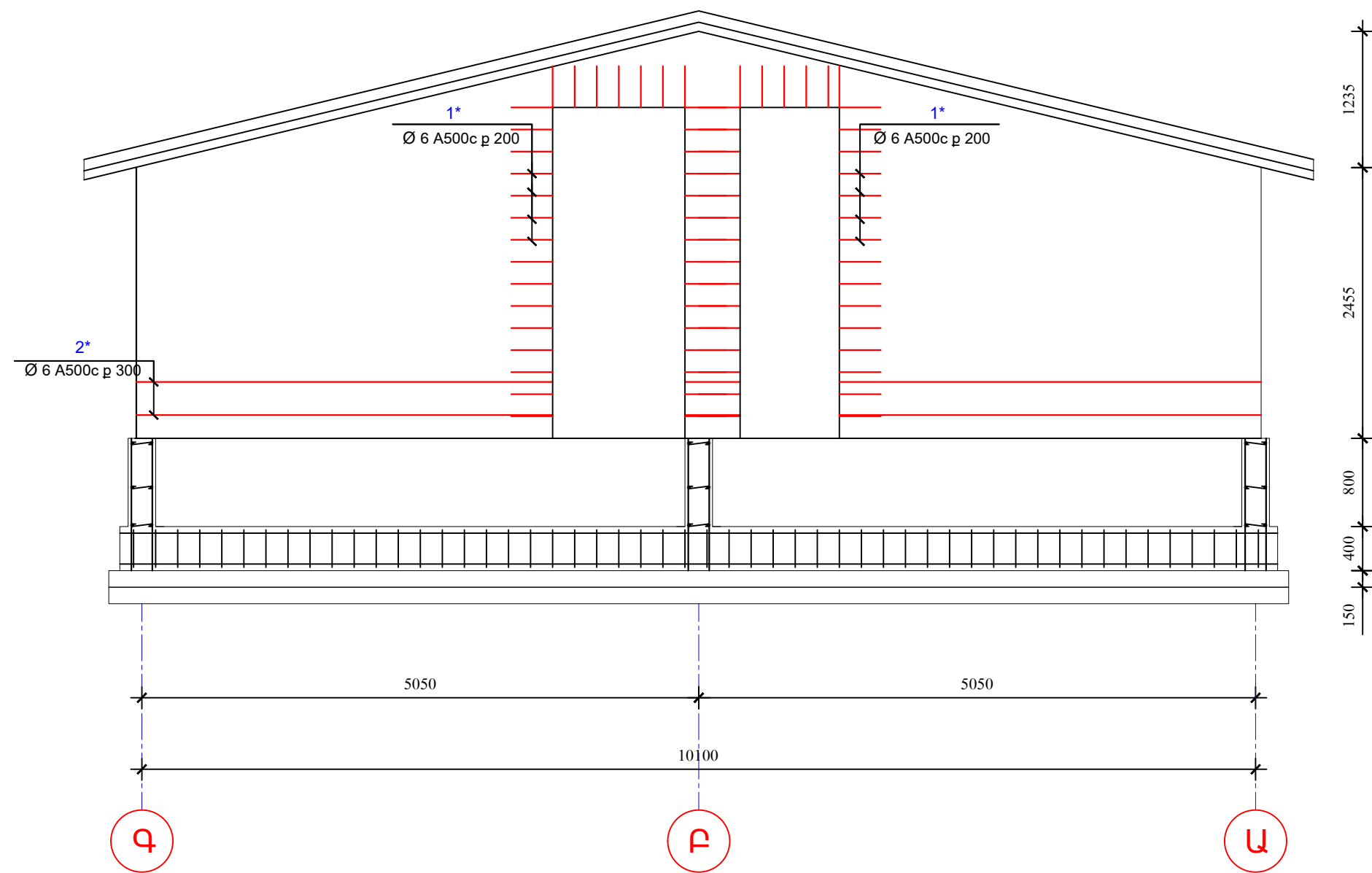

Պատվիրատու՝ «ՍԵԻՓ» ՍՊԸ



Տնօրեն՝ Ս. Կարապետյան

scip.am

info@scip.am

Նախագծի կատարող՝



«ԼԻՆԵԱ ԱՐԺԻՏԵԶՍ» ՍՊԸ

linea.am

info@linea.am

Լիցենզիա՝ ՃԱԴ - Ա1 - 027

ԿԱԴ - Ա1 - 015

Տնօրեն՝ Ա. Զակոբջանյան

ՆԳՃ՝ Ա. Զակոբջանյան

Ճարտարապետներ՝

Ա. Զակոբջանյան

Վ. Բարսեղյան

ՆԳԿ՝ Շուշանյան

Կոնստրուկտոր՝

Ս. Ղազարյան

ՏԻՊԱՅԻՆ ԲՆԱԿԵԼԻ ՏԱՆ

ԿԱՌՈՒՑՄԱՆ ՆԱԽԱԳԻԾ

Պատվիրատու՝

«ՍԵԻՓ» ՍՊԸ

Կոնստրուկտիվ մաս

Եռաչերտ պատերի

ամրանավորում <<2>>

Մասշտաբ՝ 1:50

Թերթեր՝ 17

ԹԵՐԹ՝

-12-

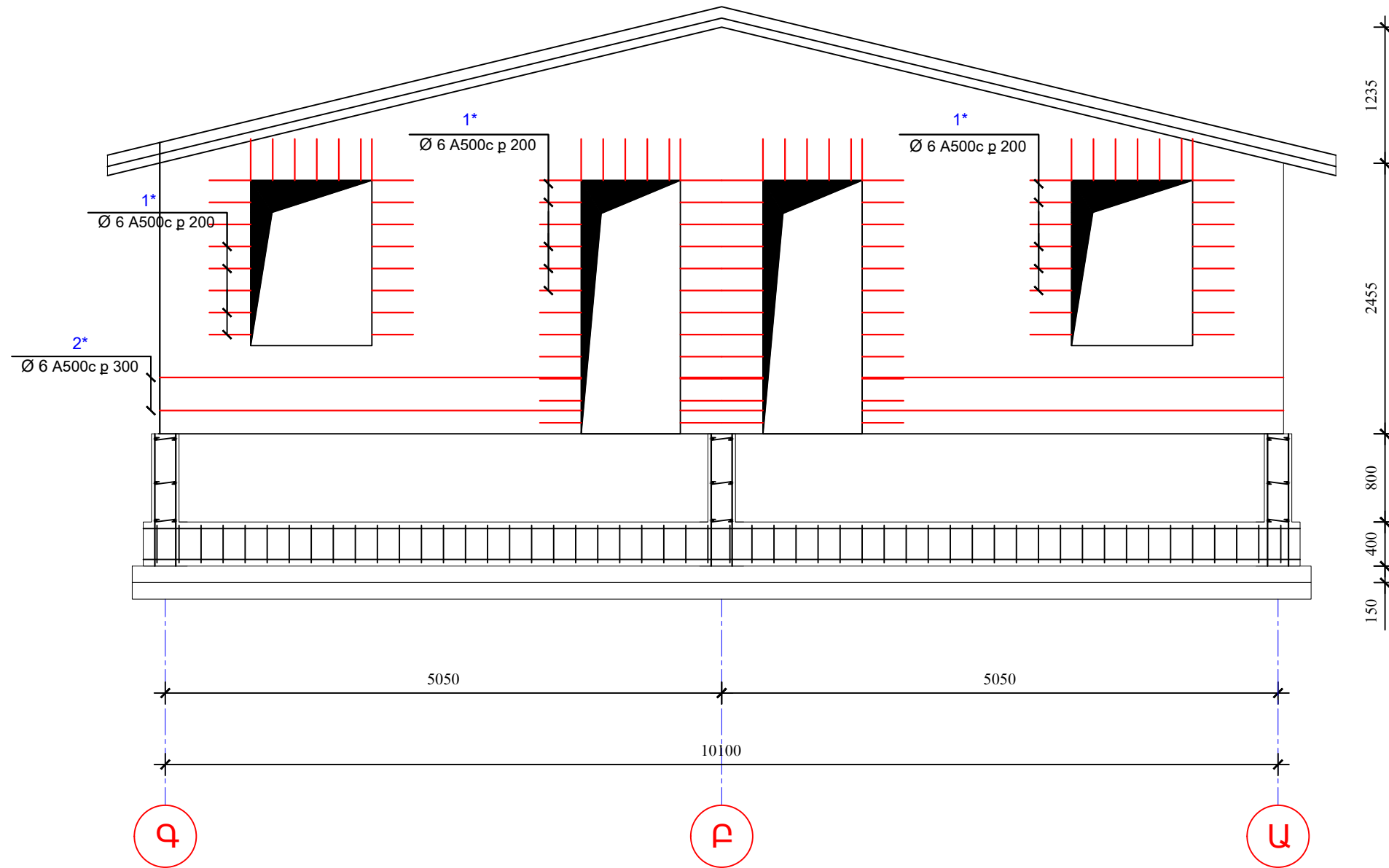

Պատվիրատու՝ «ԱԲԻՓ» ՍՊԸ



Տնօրեն՝ Ս. Կարապետյան

scip.am

info@scip.am

Նախագծի կատարող՝



«ԼԻՆԵԱ ԱՐԽԻՏԵԹՅԱՆ» ՍՊԸ

linea.am

info@linea.am

Լիցենզիա՝ ՃԱԴ-Ա1-027

ԿԱԴ-Ա1-015

Տնօրեն՝ Ա. Զակոբջանյան

ՆԳՎ՝ Ա. Զակոբջանյան

Ճարտարապետներ՝

Ա. Զակոբջանյան

Վ. Բարսեղյան

ՆԳՎ՝ Շուշանյան

Կոնստրուկտոր՝

Ս. Ղազարյան

ՏԻՊԱՅԻՆ ԲՆԱԿԵԼԻ ՏԱՆ ԿԱՌՈՒՑՄԱՆ ՆԱԽԱԳԻԾ

Պատվիրատու՝

«ԱԲԻՓ» ՍՊԸ

Կոնստրուկտիվ մաս

Եռաչերտ պատերի ամրանավորում <<3>>

Մասշտաբ՝ 1:50

Թերթեր՝ 17

ԹԵՐԹ՝
-13-

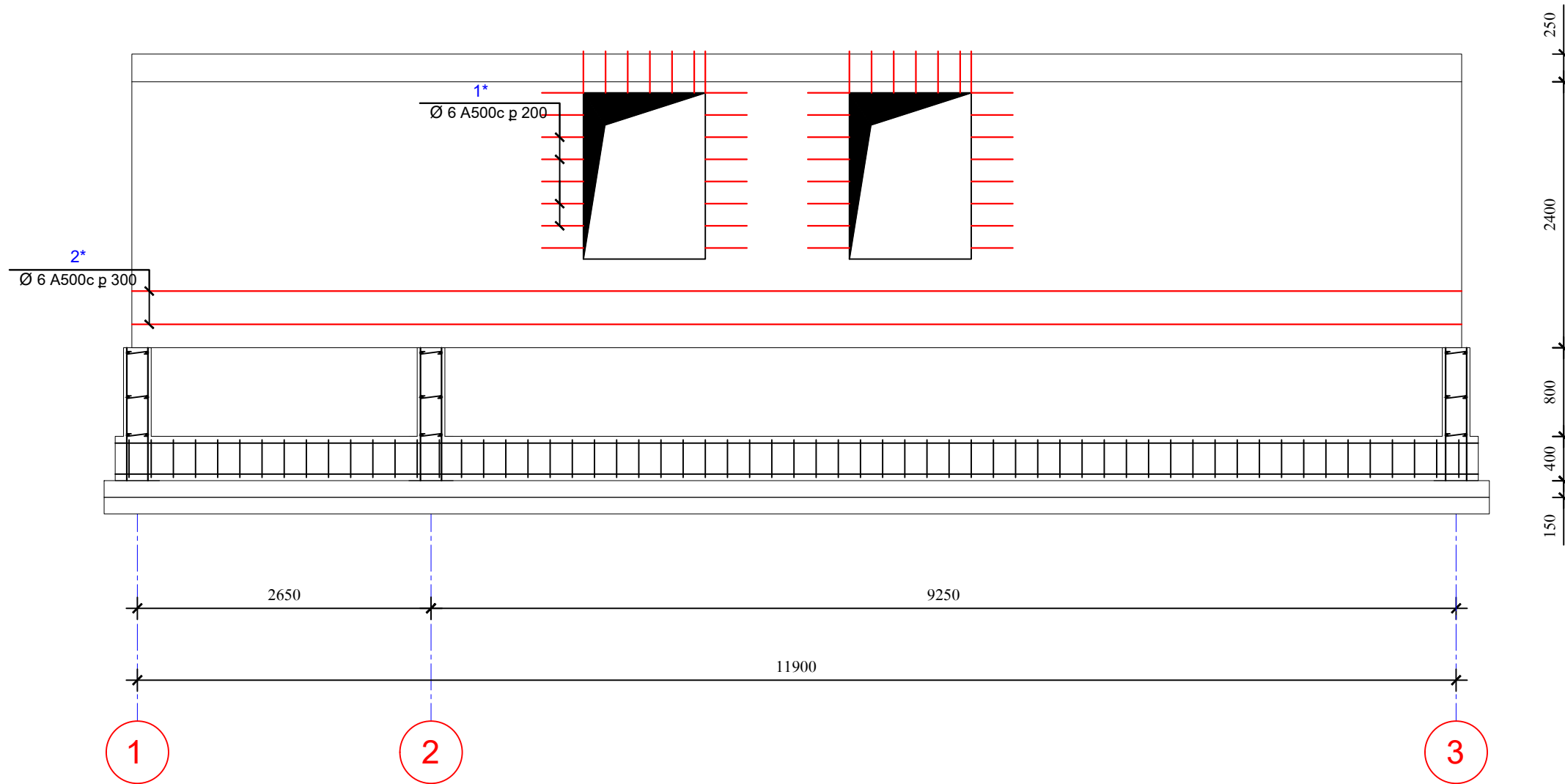

Պատվիրատու՝ «ՍԵՒՓ» ՍՊԸ



Տնօրեն՝ Ս. Կարապետյան

scip.am

info@scip.am

Նախագծի կատարող՝



«ԼԻՆԵԱ ԱՐԺԻՏԵԼԹՍ» ՍՊԸ

linea.am

info@linea.am

Լիցենզիա՝ ՃԱԴ - Ա1 - 027
ԿԱԴ - Ա1 - 015

Տնօրեն՝ Ա. Զակոբջանյան

ՆԳՃ՝ Ա. Զակոբջանյան

Ճարտարապետներ՝
Ա. Զակոբջանյան

Վ. Բարսեղյան

ՆԳԿ՝ Ս. Եռուշանյան

Կոնստրուկտոր՝

Ս. Ղազարյան

ՏԻՊԱՅԻՆ ԲՆԱԿԵԼԻ ՏԱՆ
ԿԱՌՈՒՑՄԱՆ ՆԱԽԱԳԻԾ

Պատվիրատու՝

«ՍԵՒՓ» ՍՊԸ

Կոնստրուկտիվ մաս

Եռաչերտ պատերի
ամրանավորում <<Ա>>

Մասշտաբ՝ 1:50

Թերթեր՝ 17

ԹԵՐԹ՝

-14-

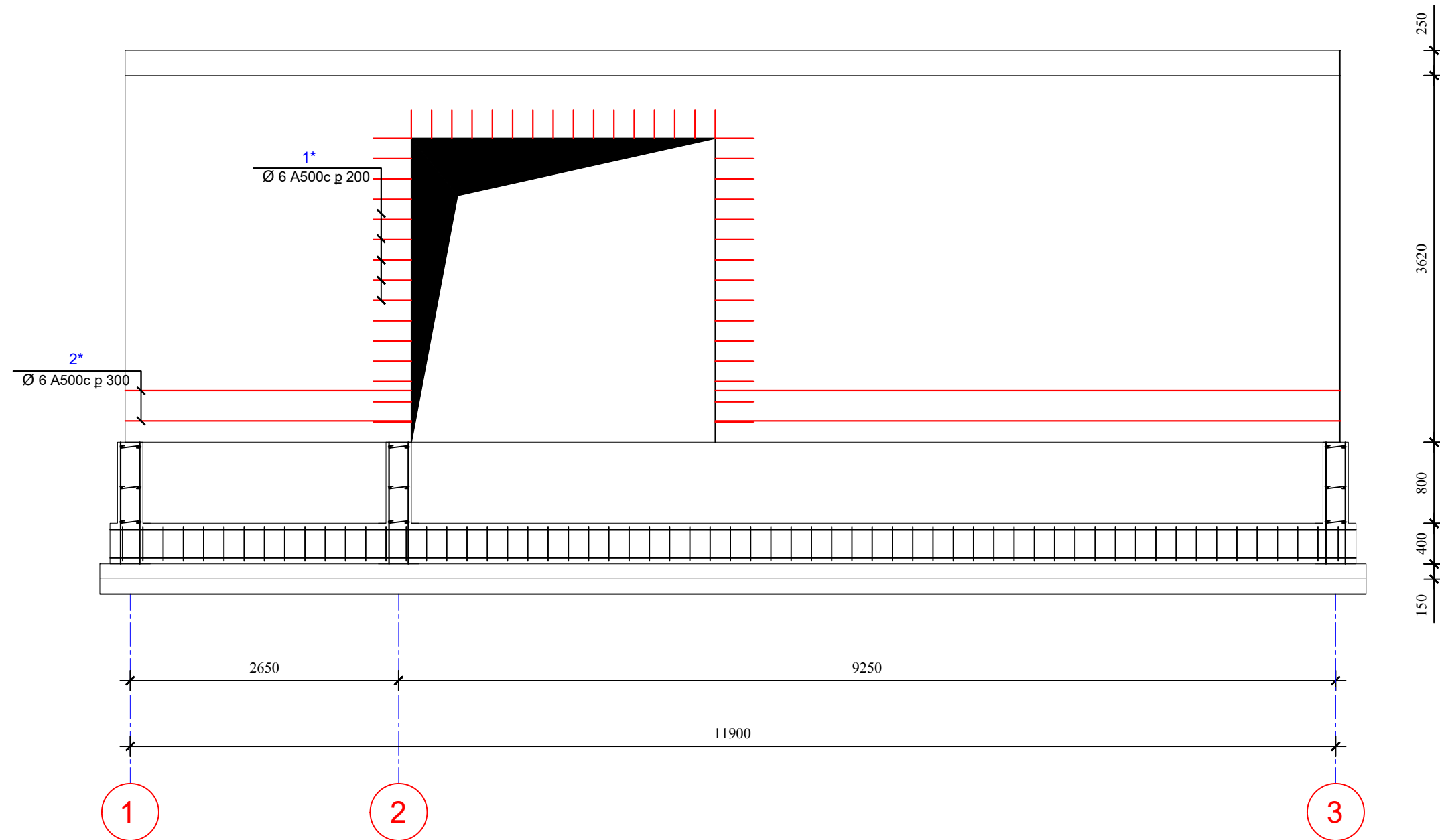

Պատվիրատու՝ «ՍԵՒՓ» ՍՊԸ



Տնօրեն՝ Ս. Կարապետյան

scip.am

info@scip.am

Նախագծի կատարող՝



«ԼԻՆԵԱ ԱՐԺԻՏԵԹՍ» ՍՊԸ

linea.am

info@linea.am

Լիցենզիա՝ ՃԱԴ-Ա1-027

ԿԱԴ-Ա1-015

Տնօրեն՝ Ա. Զակոբջանյան

ՆԳԿ՝ Ա. Զակոբջանյան

Ճարտարապետներ՝

Ա. Զակոբջանյան

Վ. Բարսեղյան

ՆԳԿ՝ Շուշանյան

Կոնստրուկտոր՝

Ս. Ղազարյան

ՏԻՊԱՅԻՆ ԲՆԱԿԵԼԻ ՏԱՆ

ԿԱՌՈՒՑՄԱՆ ՆԱԽԱԳԻԾ

Պատվիրատու՝

«ՍԵՒՓ» ՍՊԸ

Կոնստրուկտիվ մաս

Եռաչերտ պատերի

ամրանավորում <<բ>>

Մասշտաբ՝ 1:50

Թերթեր՝ 17

Պատվիրատու՝ «ԱԲԻՓ» ՍՊԸ



Տնօրեն՝ Ս. Կարապետյան

scip.am

info@scip.am

Նախագծի կատարող՝



«ԼԻՆԵԱ ԱՐԽԻՏԵԹՅԱՆ» ՍՊԸ

linea.am

info@linea.am

Լիցենզիա՝ ՃԱԴ-Ա1-027

ԿԱԴ-Ա1-015

Տնօրեն՝ Ա. Զակոբջանյան

ՆԳՎ՝ Ա. Զակոբջանյան

Ճարտարապետներ՝ Ա. Զակոբջանյան

Վ. Բարսեղյան

ՆԳՎ՝ Շուշանյան

Կոնստրուկտոր՝ Ս. Ղազարյան

ՏԻՊԱՅԻՆ ԲՆԱԿԵԼԻ ՏԱՆ ԿԱՌՈՒՑՄԱՆ ՆԱԽԱԳԻԾ

Պատվիրատու՝ «ԱԲԻՓ» ՍՊԸ

Կոնստրուկտիվ մաս

Եռաչերտ պատերի ամրանավորում <<Գ>>

Մասշտաբ՝ 1:50

Թերթեր՝ 17

ԹԵՐԹ՝
-16-

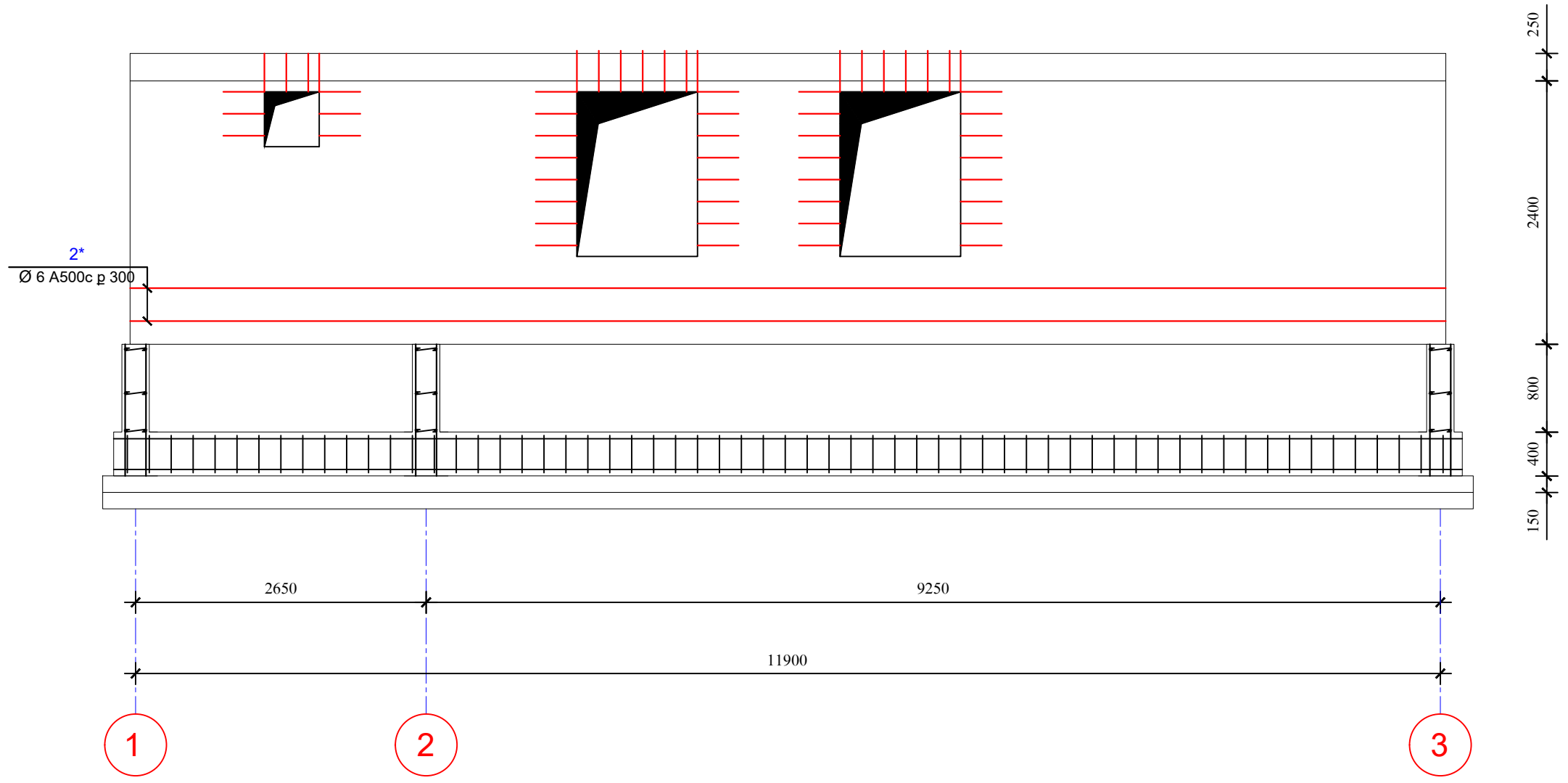

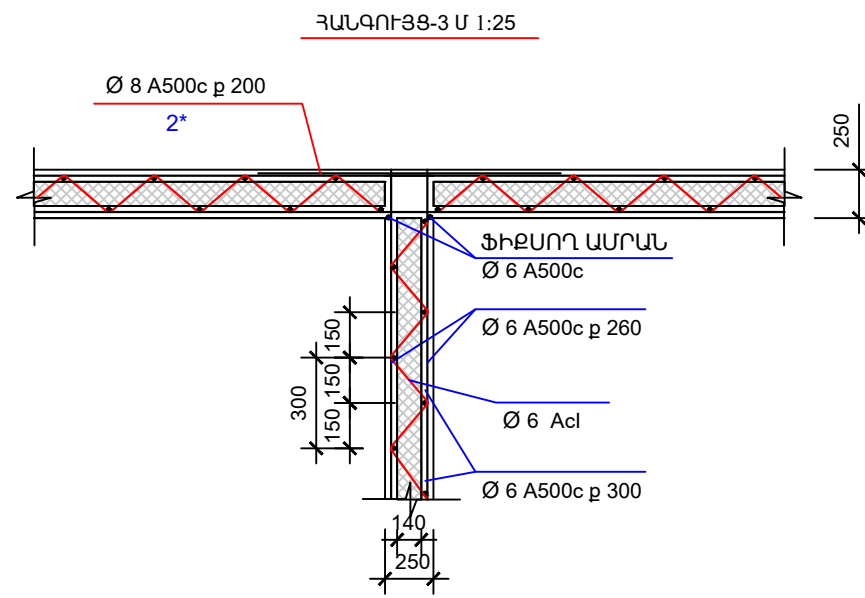
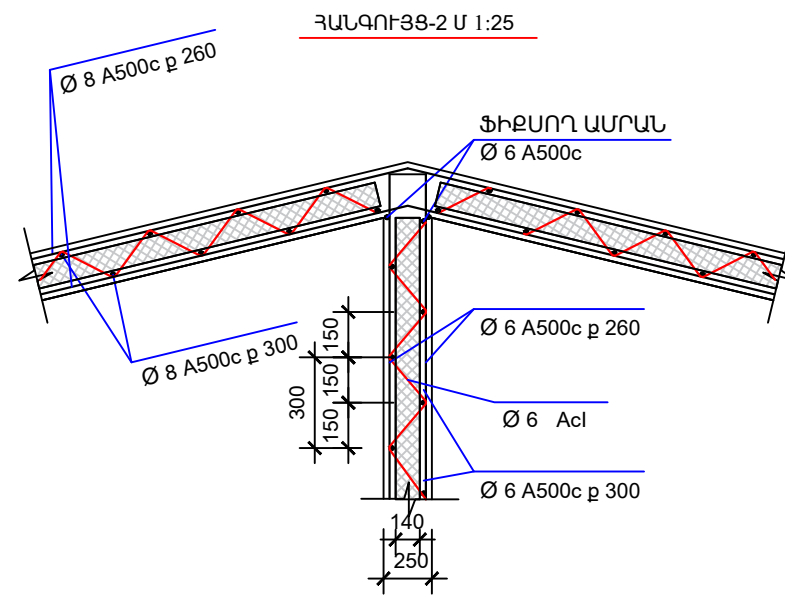
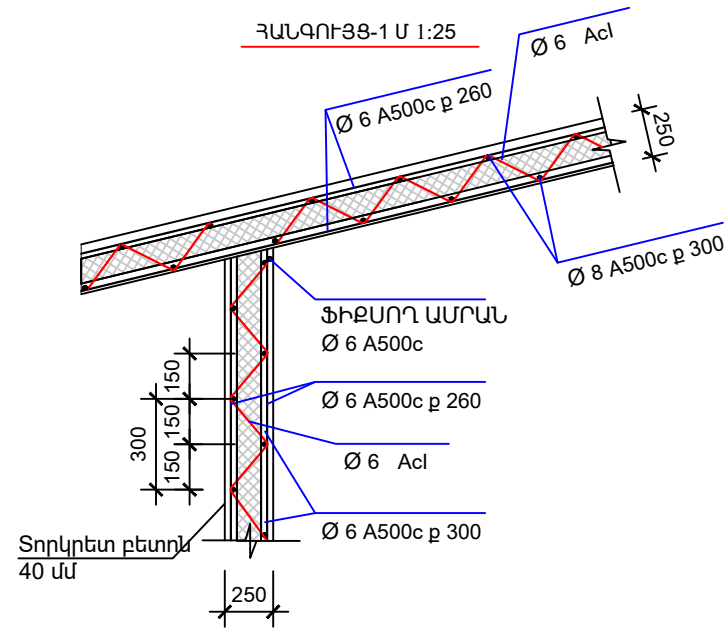

ԴԵՏԱԼՆԵՐԻ ՏԵՍԱԿԱՆԻ

ՉՈՂ N	ԷՍԹԻՉ
1*	
2*	

ՄԻԱՉՈՒՅՆ Ե/Ք ԷԼԵՄԵՆՏՆԵՐԻ ՄԱՍՆԱԳԻՐ

ՉՈՂ NN	ՆՇԱՆԱԿՈՒՄ	ԱՆՎԱՆՈՒՄԸ	ՔԱՆԱԿ	ԾԱՆՈԹ
Ե/Ք ՑՈԿՈՒՄՅԻՆ ՀԱՏՎԱԾ				
1*	Ø 6 A 500c	L = 0.75 մ	355	80,0 կգ
2*	Ø 6 A 500c	L = 520 մ	--	160.0 կգ
	P100/T14/L6/Z6/5	ՊԱՏ		155.0 մ ²
	P100/T14/L6/Z6/5	ԾԱԾԿ		160.0 մ ²

Պատվիրատու՝ «ԱՔԻՓ» ՍՊԸ



Տնօրեն՝ Ս. Կարապետյան

scip.am

info@scip.am

Նախագծի կատարող՝



«ԼԻՆԵԱ ԱՐԺԻՏԵԼԵԹՍ» ՍՊԸ

linea.am

info@linea.am

Լիցենզիա՝ ՃԱԴ-Ա1-027
ԿԱԴ-Ա1-015

Տնօրեն՝ Ա. Հակոբջանյան

ՆԳՃ՝ Ա. Հակոբջանյան

Ճարտարապետներ՝

Ա. Հակոբջանյան

Վ. Բարսեղյան

ՆԳԿ՝ Ս. Երզնյան

Կոնստրուկտոր՝

Ս. Ղազարյան

ՏԻՊԱՅԻՆ ԲՆԱԿԵԼԻ ՏԱՆ

ԿԱՌՈՒՑՄԱՆ ՆԱԽԱԳԻԾ

Պատվիրատու՝

«ԱՔԻՓ» ՍՊԸ

Կոնստրուկտիվ մաս

ՀԱՆՏՈՒՅՑՆԵՐ

Մասշտաբ՝ 1:25

Թերթեր՝ 17

ԹԵՐԹ՝

-17-

Ծավալաթերթ

Լ/հ	Աշխատանքի անվանումը	Չ/Մ	նախնական գնահատական		
			Քանակը	Միավորի արժեքը (ՀՀ Դոսմ)	Ընդամենը
1	2	3	4	5	6
Շինարարական աշխատանքներ					
1	Հողային աշխատանքներ (քանակը ճշտել տեղում)	լրակազմ	1	100,000	100,000
2	Հիմքի հատակի նախապատրաստական շերտ բազալտյա խճից h=100մմ /գրունտի խտացում խճով/	քմ	90	1,200	108,000
3	Բետոնյա նախապատրաստական շերտ B-10 դասի բետոնից h=100մմ	զ/մ	49	1,200	58,800
4	Բուտաբետոնի շերտի իրականացում (քանակը ճշտել տեղում)	զ/մ	49	5,000	245,000
5	Ե/բ հիմնային հեծան	զ/մ	49	7,000	343,000
6	Ջրամեկուսացում	քմ	49	2,000	98,000
7	Բետոնյա հատակի իրականացում	քմ	95	4,000	380,000
8	Ե/բ մոնոլիտ գոտու իրականացում	զ/մ	112	2,000	224,000
9	Պատերի և ծածկի իրականացում EPG պանելներով	քմ	438	1,500	657,000
10	Պատերի և ծածկի տորկրետացում	քմ	876	2,200	1,927,200
11	Էլեկտրամոնտաժ (քանակը ճշտել տեղում)	կետ	40	3,500	140,000
12	Սան.տեխ. աշխատանքներ	կետ	9	12,000	108,000
13	Ծածկի իրականացում մետաղական թիթեղներով	քմ	144	3,000	432,000
14	Ծածկի կավարամածի իրականացում փայտով	քմ	144	3,000	432,000
15	Ֆասադի ներկում դեկորատիվ ներկով	քմ	148	2,200	325,600
16	Ջրհորդանների տեղադրում	զմ	49	3,000	147,000
17	Պատուհանների տեղադրում	քմ	23	48,000	1,104,000
18	Հատակի օրամեկուսացման աշխատանքներ	քմ	49	2,000	98,000
19	Պատերի սայիկապատում կերամիկական սայիկներով	քմ	45	7,000	315,000
20	Հատակի սայիկապատում կերամոգրանիտով	քմ	60	7,000	420,000
21	Լամինատե հատակի երեսապատում	քմ	39	1,000	39,000
22	Շրիշակների իրականացում	զմ	65	1,000	65,000
23	Պատերի ծեփամածիկում և ներկում	քմ	390	2,200	858,000
Ընդամենը աշխատանքներ					8,624,600 Դ
Նյութեր					
24	Ամրան Ø12	տն	2.2	256,000	563,200
25	Ամրան Ø6, Ø8, Ø10	տն	1.9	264,000	501,600
26	Խամուտ	տն	1.4	288,000	403,200
27	Ցանց 1x2մ, 3մմ	քմ	876	1,000	876,000
28	Մետաղական պրոֆիլներ	տն	0.6	430,000	258,000
29	Տափօղակ	հատ	70	800	56,000
30	Ներդիր էլեմենտ	հատ	9	12,000	108,000
31	Բետոն B15	լսմ	15	30,000	450,000
32	Բետոն B20	լսմ	18	32,000	576,000
33	Խամքարբետոն B15 (ծավար ճշտել տեղում)	լսմ	14	36,000	504,000
34	Բետոն B10	լսմ	4	28,000	112,000
35	EPG պանել P140/T192/4Z4x9	քմ	340	7,000	2,380,000
36	EPG պանել P100/T152/4Z4x5	քմ	98	6,000	588,000
37	Խիճ	լսմ	4	8,500	34,000
38	Էլեկտրական պարագաներ	լրակազմ	1	100,000	100,000
39	Ջրատար խողովակներ եւ դետայներ	լրակազմ	1	100,000	100,000
40	Կոլուդու խողովակներ եւ դետայներ	լրակազմ	1	100,000	100,000

41	Կադապարամածի վարձակալություն	յրակազմ	1	100,000	100,000
42	Խարայո ֆասադի համար	քմ	95	1,500	142,500
43	Ֆասադային ներկ	քմ	148	700	103,600
44	Ջրհորդան	զմ	49	4,000	196,000
45	Տրկրետ բետոն M400	քմ	876	1,800	1,576,800
46	Ամրաններ Ø6	տն	0.7	300,000	210,000
47	Ամրաններ Ø10,12	տն	1.2	300,000	360,000
48	Ծեփամածիկ գիպսային	հատ	80	4,300	344,000
49	Ծեփամածիկ կավիճի	հատ	12	6,250	75,000
50	Բետոն հատակ	խմ	4	36,000	144,000
51	Ցանց 1x2մ, 2մմ	հատ	60	600	36,000
52	Հատակի ջրամեկուսացման նյութ	քմ	60	2,000	120,000
53	Սայիկ	քմ	105	5,000	525,000
54	Սայիկ սուխնձ	քմ	105	4,200	441,000
55	Լամինատ	քմ	39	4,000	156,000
56	Շրիշակ	զմ	65	2,000	130,000
57	Ներկ	հատ	12	30,000	360,000
58	Սան.տեխ. Սարքեր	հատ	5	70,000	350,000
59	ջեռուցում	յրակազմ	1	900,000	900,000
60	Դռներ	հատ	10	50,000	500,000
61	Այլ նյութածախսեր	փաստ	1	200,000	200,000
Ընդամենը նյութեր					14,679,900 Դ
Լրացուցիչ ծախսեր (ճշգրտել տեղում)					
62	Բետոնամղիչ	մոտեցում	1	80,000	80,000
63	Տրանսպորտային ծախսեր նյութերի արժեքից	փաստ	1	200,000	200,000
Ընդամենը լրացուցիչ ծախսեր					280,000 Դ
					Ընդհանուր 23,584,500 Դ
					Ընդհանուր (ներառյալ ԱԱՀ) 28,301,400 Դ

տնօրեն S. Կարապետյան

Ստորագրություն

